

МЭРГЭЖЛИЙН БОЛОН ТЕХНИКИЙН БОЛОВСРОЛЫН СУРГАЛТЫН БАЙГУУЛЛАГЫН СТАТИСТИК МЭДЭЭЛЭЛ



Улаанбаатар хот
2021 он

ХӨДӨЛМӨР, НИЙГМИЙН ХАМГААЛЛЫН ЯАМНЫ
МЭРГЭЖЛИЙН БОЛОВСРОЛ, СУРГАЛТЫН БОДЛОГЫН
ХЭРЭГЖИЛТИЙГ ЗОХИЦУУЛАХ ГАЗАР

**МЭРГЭЖЛИЙН БОЛОН ТЕХНИКИЙН
БОЛОВСРОЛЫН СУРГАЛТЫН БАЙГУУЛЛАГЫН
СТАТИСТИК МЭДЭЭЛЭЛ**

/2020-2021 оны хичээлийн жил /

Улаанбаатар хот
2021 он

ГАРЧИГ

- Үндсэн үзүүлэлт /2011-2021 оны хичээлийн жил/	- 4-5
- Үндсэн үзүүлэлт /2020-2021 оны хичээлийн жил/	- 6-9
1. Мэргэжлийн болон техникийн боловсролын сургалтын байгууллага	-10-12
2. Суралцагчид	-12-23
3. Элсэгчид	-24-28
4. Төгсөгчид	-29-32
5. Багш, ажиллагчид	-33-46

Хавсралтууд:

- **Хавсралт 1.** Техникийн болон мэргэжлийн боловсролын сургалтын байгууллага 2020-2021 оны хичээлийн жилийн мэдээлэл - 47
- **Хавсралт 2.** Техникийн болон мэргэжлийн боловсролын сургалтын байгууллагын суралцагчид, бүс, аймаг, нийслэлээр, /2020-2021 оны хичээлийн жилийн мэдээлэл/ -48
- **Хавсралт 3.** Техникийн болон мэргэжлийн боловсролын сургалтын байгууллагын суралцагч, шинээр элсэгч, мэргэжлээр /2020-2021 оны хичээлийн жилийн мэдээлэл/ -49-59
- **Хавсралт 4.** Техникийн болон мэргэжлийн боловсролын сургалтын байгууллагын суралцагчид, элсэгчид, ажиллагчид, үндсэн багшийн мэдээлэл /2020-2021 оны хичээлийн жилийн мэдээлэл/ -60-63
- **Хавсралт 5.** Техникийн болон мэргэжлийн боловсролын сургалтын байгууллага, бүс, аймаг, нийслэлээр /2020-2021 оны хичээлийн жилийн эхний хагас жилийн мэдээлэл/ -64-67
- **Хавсралт 6.** Техникийн болон мэргэжлийн боловсролын сургалтын байгууллага бүс, аймаг, нийслэлээр /2020-2021 оны хичээлийн жилийн мэдээлэл/ -68-72
- Мэргэжлийн болон техникийн боловсролын сургалтын байгууллагын статистикийн мэдээний хугацаа -73-74

ҮНДСЭН ҮЗҮҮЛЭЛТ
/2011-2021 хичээлийн жил /

Үзүүлэлт		Хичээлийн жил									
		2011-2012	2012-2013	2013-2014	2014-2015	2015-2016	2016-2017	2017-2018	2018-2019	2019-2020	2020-2021
Мэргэжлийн болон техникийн боловсролын сургалтын байгууллагууд											
1	Мэргэжлийн болон техникийн боловсролын сургалтын байгууллага	71	78	79	76	81	86	83	86	80	75
1a	Үүнээс: Төрийн өмчийн	49	50	53	52	49	50	50	51	50	46
	Төрийн бус өмчийн	22	28	26	24	32	36	33	35	30	29
1б	Хотод	28	34	34	32	38	42	42	43	39	36
	Хөдөөд	43	44	45	44	42	44	41	43	41	39
	Гадаадад	-	-	-	-	1	-	-	-	-	-
Мэргэжлийн болон техникийн боловсролын сургалтын байгууллагад суралцагчид											
2	Нийт суралцагчид	48134	45225	42798	42797	42675	40134	35831	38526	40011	40165
	Үүнээс: эмэгтэй	21694	20643	19189	18252	17286	15900	13941	15077	16440	15987
	эрэгтэй	26440	24582	23609	24545	25389	24234	21890	23449	23571	24178
2a	Хотод	18720	19286	18182	18404	20079	19725	16868	19689	19594	19634
	Хөдөөд	29414	25939	24616	24393	22564	20409	18963	18837	20417	20531
	Гадаадад	-	-	-	-	32	-	-	-	-	-
2б	Төрийн өмчийн сургалтын байгууллагад суралцагчид	37227	35256	33525	32896	31572	29145	25707	27712	29148	28673
	Үүнээс: эмэгтэй	16267	15798	15028	13820	12622	11018	9528	10598	11622	10777
	эрэгтэй	20960	19458	18497	19076	18950	18127	16179	17114	17526	17896
2в	Төрийн бус өмчийн сургалтын байгууллагад суралцагчид	10907	9969	9273	9901	11103	10989	10124	10814	10863	11492
	Үүнээс: эмэгтэй	5427	4845	4161	4432	4664	4882	4413	4479	4818	5210
	эрэгтэй	5480	5124	5112	5469	6439	6107	5711	6335	6045	6282

3	Шинээр элсэгчид	19417	19607	20921	20804	20961	18769	19519	24999	24853	22720
	Үүнээс: эмэгтэй	8213	8635	8821	8445	8214	7631	7854	9485	10396	9779
	эрэгтэй	11204	10972	12100	12359	12747	11138	11665	15514	14457	12941
3а	Шинээр элсэгчдээс тухайн жилд 9-р анги төгсөгчид	11116	10741	9944	10928	10388	5455	5809	7521	8435	9031
3б	Шинээр элсэгчдээс тухайн жилд 12 дугаар анги төгсөгчид	4094	4123	5738	5130	3195	4416	3246	4905	2892	2097
4	Нийт төгсөгчид	23120	23393	18358	18978	19488	19531	20379	21206	18887	19734
4а	Төгсөгчдөөс ажлын байртай болсон	12855	13334	11508	10759	7665	9034	-	12322	9724	10204
4б	Төгсөгчдөөс ажлын байртай болсон хувь	55.6	57	62.7	56.7	62.3	46.25	62.3 ¹	58.1 ²	51.5 ³	51.7 ⁴
Мэргэжлийн болон техникийн боловсролын сургалтын байгууллагад ажиллагчид											
5	Нийт ажиллагчид	3735	4004	4613	4409	4520	4714	4227	4624	4403	4061
	Үүнээс: эмэгтэй	2347	2552	2878	2774	2894	2906	2656	2985	2864	2605
	эрэгтэй	1388	1452	1735	1635	1626	1808	1571	1639	1539	1456
6	Үндсэн багш	2093	2236	2498	2327s	2504	2510	2230	2469	2388	2242
	Үүнээс: эмэгтэй	1330	1461	1608	1497	1621	1574	1369	1564	1551	1433
	эрэгтэй	763	775	890	830	883	936	861	905	837	809

¹ ХНХСИ-ийн судалгаа, 2017-2018

² ХНХЯ-ны статистик мэдээ, 2018-2019 оны хичээлийн жилийн төгсөгчдийн 53.5% нь шууд ажлын байртай, 4.6% нь дараагийн шатны сургалтын байгууллагад дэвшин суралцсан.

³ ХНХЯ-ны статистик мэдээ, 2019-2020 оны хичээлийн жилийн төгсөгчдийн 46.3% нь шууд ажлын байртай, 5.2% нь дараагийн шатны сургалтын байгууллагад дэвшин суралцсан.

⁴ ХНХЯ-ны статистик мэдээ, 2020-2021 оны хичээлийн жилийн төгсөгчдийн 45.5% нь шууд ажлын байртай, 6.2% нь дараагийн шатны сургалтын байгууллагад дэвшин суралцсан.

**ҮНДСЭН ҮЗҮҮЛЭЛТ
2018-2021 ОН**

Үзүүлэлт	2018-2019	2019-2020	2020-2021
Мэргэжлийн болон техникийн боловсролын сургалтын байгууллагууд			
1. Тусгай зөвшөөрөлтэй сургалтын байгууллагын тоо:	86	80	75
1а. Үүнээс: Төрийн өмчийн	51	50	46
Төрийн бус өмчийн	35	30	29
1б. Хотод	43	39	36
Хөдөөд	43	41	39
1в. - МСҮТ	52	41	44
- Политехник коллеж	18	22	23
- Их, дээд сургууль, байгууллагын дэргэдэх сургалтын байгууллага	16	17	8
1г. Сургалтын үйл ажиллагаа явуулж буй сургалтын байгууллагын тоо	84	79	75
1д. ХНХЯ-ны харьяа сургалтын байгууллагын тоо	38	38	38
- МСҮТ	25	21	21
- Политехник коллеж	13	17	17
Мэргэжлийн болон техникийн боловсролын сургалтын байгууллагын суралцагчид			
2. Нийт суралцагчид:	38526	40011	42073
Үүнээс: эмэгтэй	15077	16440	16821
эрэгтэй	23449	23571	25252
-Техникийн боловсрол	6833	7194	5793
- Мэргэжлийн боловсрол	28551	30807	35701
- Мэргэжлийн сургалт /богино хугацаат сургалт/	3142	2010	579
2а. Хотод	19689	19594	20640
Хөдөөд	18837	20417	21433
2б. Төрийн өмчийн 46 сургалтын байгууллагад суралцагчид	27712	29148	30118
Үүнээс: эмэгтэй	10598	11622	11429
эрэгтэй	17114	17526	18689
2в. Төрийн бус өмчийн 29 сургалтын байгууллагад суралцагчид	10814	10863	11955
Үүнээс: эмэгтэй	4479	4818	5392
эрэгтэй	6335	6045	6563
2г. ХНХЯ-ны харьяа 38 МБСБ-д суралцагчид	22468	24505	27140
Үүнээс: эмэгтэй	8512	9531	10664
эрэгтэй	13956	14974	16476

3.Шинээр элсэгчид	24999	24853	24628
Үүнээс: эмэгтэй	9485	10396	10613
эрэгтэй	15514	14457	14015
- Шинээр элсэгчдээс тухайн жилд 9-р анги төгсөгчдөөс	7521	8435	9095
- Шинээр элсэгчдээс тухайн жилд 12-р анги төгсөгчдөөс	4905	2892	2112
-Тухайн жилд мэргэжлийн боловсрол эзэмшигчдээс			1038
-Тухайн жилд техникийн боловсрол эзэмшигчдээс			135
- Тухайн жилд дээд боловсрол эзэмшигчдээс			348
- Ажиллагчдаас	5571	3756	2363
- Цэргийн алба хаагчдаас			108
-Хорих ангид ял эдлэгчдээс			524
- Ажилгүй иргэдээс	6238	8829	8905
- Бусад	764	941	
4. Төгсөх ангид суралцагчид:	22086	19833	20516
- Мэргэжлийн дипломтой төгсөх суралцагчид	2901	2599	2252
- Мэргэжлийн боловсролын үнэмлэхтэй төгсөх суралцагчид	4175	4260	6384
- Мэргэжлийн үнэмлэхтэй төгсөх суралцагчид	11868	10964	11506
- Чадамжийн гэрчилгээтэй төгсөх суралцагчид	3142	2010	374
5. Нийт төгсөгчид	21206	18887	19734
Үүнээс: эмэгтэй	8366	8590	8839
эрэгтэй	12840	10297	10895
5а. Хотод	9435	8680	9206
Хөдөөд	11771	10207	10528
5б. Ажлын байртай болсон төгсөгчид	11356	8737	8987
Үүнээс: эмэгтэй		3878	3804
эрэгтэй		4859	5183
5в. Дараагийн шатны сургуульд дэвшин суралцсан төгсөгчид	966	987	1217
Үүнээс: эмэгтэй	341	387	494
эрэгтэй	625	600	723
5г. Техникийн боловсрол-1.5 жил төгсөгч	2521	1293	1425
Техникийн боловсрол-3 жил төгсөгч		1167	659
Мэргэжлийн боловсрол-1 жил төгсөгч	13499	10067	10953
Мэргэжлийн боловсрол-2.5 жил төгсөгч		4196	6132
Мэргэжлийн сургалт буюу богино хугацаат сургалт	5186	2164	565

6. Суралцагчдын нас:			
<i>ба. Мэргэжлийн боловсрол, техникийн боловсрол, мэргэжлийн сургалтад суралцагчдын тоо /насаар/</i>	38526	40011	42073
- <14-24 нас	28745	29066	31476
- 25 болон түүнээс дээш нас	9781	10945	10597
<i>бб. Мэргэжлийн боловсрол, техникийн боловсролын сургалтад суралцагчдын тоо /насаар/</i>	35384	38001	41494
- <14-24 нас	27581	28455	31347
- 25 болон түүнээс дээш нас	7803	9546	10147
7. Хөгжлийн бэрхшээлтэй суралцагчид	555	585	767
Үүнээс: эмэгтэй	247	269	372
Хараа	235	145	205
Үүнээс: эмэгтэй	108	56	101
Сонсгол	81	69	109
Үүнээс: эмэгтэй	37	29	50
Яриа	58	62	55
Үүнээс: эмэгтэй	21	26	18
Хөдөлгөөн	102	135	140
Үүнээс: эмэгтэй	43	66	75
Сэтгэц	35	56	55
Үүнээс: эмэгтэй	17	23	32
Бусад	44	118	156
Үүнээс: эмэгтэй	21	69	81
Хавсарсан			47
Үүнээс: эмэгтэй			15
8. Дотуур байранд амьдарч буй суралцагчдын тоо	5073	5139	5193
Үүнээс: эмэгтэй	2063	2260	2019
эрэгтэй	3010	2879	3174
9. Хагас өнчин суралцагчид Мэргэжлийн боловсрол 2.5 жилийн 18 хүртэлх суралцагчдаас/			2361
Үүнээс: эмэгтэй			823
эрэгтэй			1538
10. Бүтэн өнчин суралцагчид Мэргэжлийн боловсрол 2.5 жилийн 18 хүртэлх суралцагчдаас/			253
Үүнээс: эмэгтэй			82
эрэгтэй			171
Мэргэжлийн болон техникийн боловсролын сургалтын байгууллагын ажиллагчид			
11. Нийт ажиллагчид	4624	4403	4061
Үүнээс: эмэгтэй	2985	2864	2605
эрэгтэй	1639	1539	1456

12. Нийт үндсэн багш	2469	2388	2242
Үүнээс: эмэгтэй	1564	1551	1433
эрэгтэй	905	837	809
- Ерөнхий эрдмийн багш	870	861	742
Үүнээс: эмэгтэй	692	682	588
эрэгтэй	178	179	154
- Мэргэжлийн багш	1599	1527	1500
Үүнээс: эмэгтэй	872	869	845
эрэгтэй	727	658	655
13. Төрийн өмчийн сургалтын байгууллагын үндсэн багш	2004	1946	1764
Үүнээс: эмэгтэй	1255	1246	1115
эрэгтэй	749	700	649
- Ерөнхий эрдмийн багш	698	703	572
Үүнээс: эмэгтэй	557	556	457
эрэгтэй	141	147	115
- Мэргэжлийн багш	1306	1243	1192
Үүнээс: эмэгтэй	698	690	658
эрэгтэй	608	553	534
14. Төрийн бус өмчийн сургалтын байгууллагын үндсэн багш	465	442	478
Үүнээс: эмэгтэй	309	305	318
эрэгтэй	156	137	160
- Ерөнхий эрдмийн багш	172	158	170
Үүнээс: эмэгтэй	135	126	131
эрэгтэй	37	32	39
- Мэргэжлийн багш	293	284	308
Үүнээс: эмэгтэй	174	179	187
эрэгтэй	119	105	121
15. ХНХЯ-ны харъяа 38 МБСБ-ын үндсэн багш	1465	1500	1587
Үүнээс: эмэгтэй	919	952	1009
эрэгтэй	546	548	578
- Ерөнхий эрдмийн багш	516	546	554
Үүнээс: эмэгтэй	408	428	440
эрэгтэй	108	118	114
- Мэргэжлийн багш	949	954	1033
Үүнээс: эмэгтэй	511	524	569
эрэгтэй	438	430	464
16. Дотуур байрны багш	110	110	104
Үүнээс: эмэгтэй	80	81	73
эрэгтэй	30	29	31

---oOo---

1. МЭРГЭЖЛИЙН БОЛОН ТЕХНИКИЙН БОЛОВСРОЛЫН СУРГАЛТЫН БАЙГУУЛЛАГА

Монгол Улсын хэмжээнд 2020-2021 оны хичээлийн жилд мэргэжлийн болон техникийн боловсролын түвшинд сургалтын үйл ажиллагаа эрхэлж буй Мэргэжлийн боловсрол сургалтын 75 байгууллага байна.

Нийт мэргэжлийн болон техникийн боловсролын сургалтын байгууллагын 46 буюу 61.3 хувь нь төрийн өмчийн, 29 буюу 38.7 хувь нь төрийн бус өмчийнх байна. /Хүснэгт 1, Зураг 1/.

Хүснэгт 1. Мэргэжлийн болон техникийн боловсролын сургалтын байгууллага, өмчийн хэлбэрээр, 2015-2021 он

Үзүүлэлт	хичээлийн жил											
	2015-2016		2016-2017		2017-2018		2018-2019		2019-2020		2020-2021	
	Тоо	%	Тоо	%	Тоо	%	Тоо	%	Тоо	%	Тоо	%
Бүгд	81	100	86	100	83	100	84	100	80	100	75	100
Үүнээс: Төрийн өмчийн	49	60.5	50	58.1	50	60.24	51	60.7	50	62.5	46	61.3
Төрийн бус өмчийн	32	39.5	36	41.1	33	39.8	33	39.3	30	37.5	29	38.7

Зураг 1. Мэргэжлийн болон техникийн боловсролын сургалтын байгууллага, өмчийн хэлбэрээр, 2015-2021 он

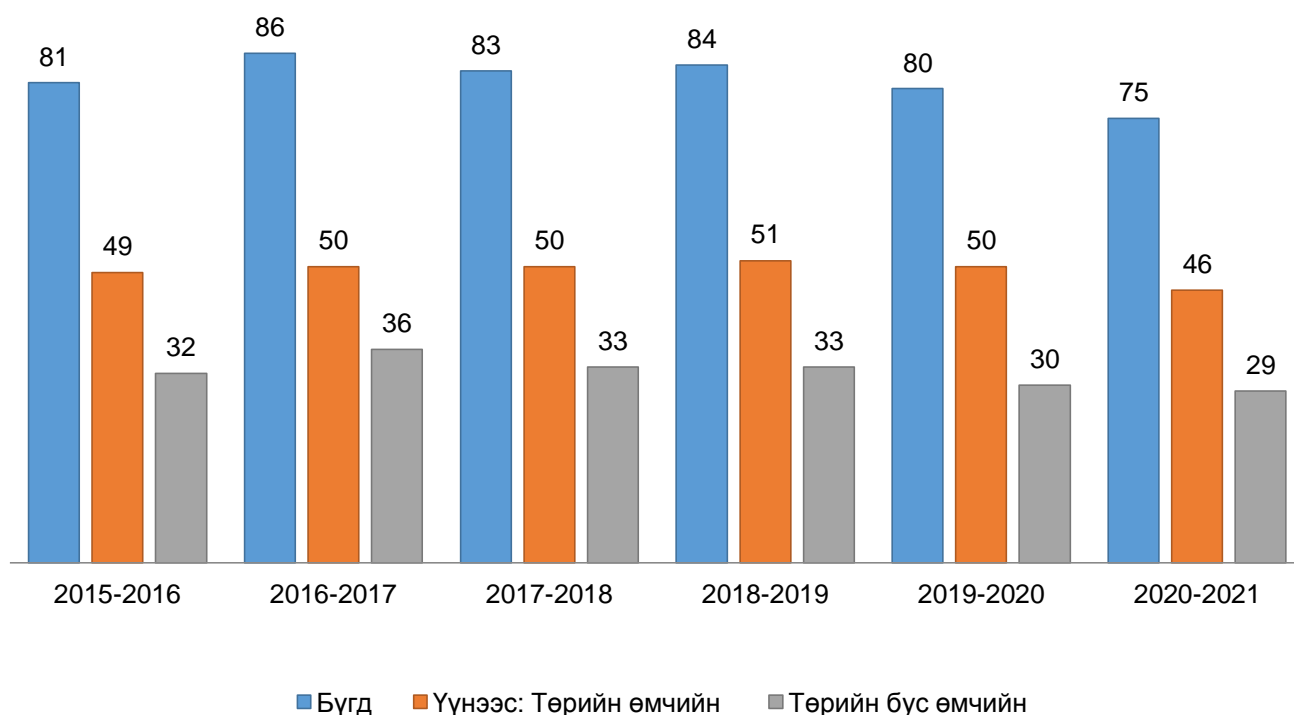

2020-2021 оны хичээлийн жилд нийт мэргэжлийн болон техникийн боловсролын сургалтын байгууллагын 39 нь буюу 52.0 хувь нь хөдөөд, 36 нь буюу 48.0 хувь нь хотод сургалтын үйл ажиллагаа эрхэлж байна /Хүснэгт 2, Зураг 2/.

Хүснэгт 2. Мэргэжлийн болон техникийн боловсролын сургалтын байгууллага, хот, хөдөөгөөр, 2015-2021 он

Үзүүлэлт	хичээлийн жил											
	2015-2016		2016-2017		2017-2018		2018-2019		2019-2020		2020-2021	
	Тоо	%	Тоо	%	Тоо	%	Тоо	%	Тоо	%	Тоо	%
Бүгд	81	100	86	100	83	100	86	100	80	100	75	100
Хот	38	46.9	42	48.8	42	50.6	43	50.0	39	48.8	36	48.0
Хөдөөд	42	51.9	44	51.2	41	49.4	43	50.0	41	51.3	39	52.0
Гадаадад	1	1.2		0		0		0		0		0

Зураг 2. Мэргэжлийн болон техникийн боловсролын сургалтын байгууллага, хот, хөдөөгөөр, 2015-2021 он

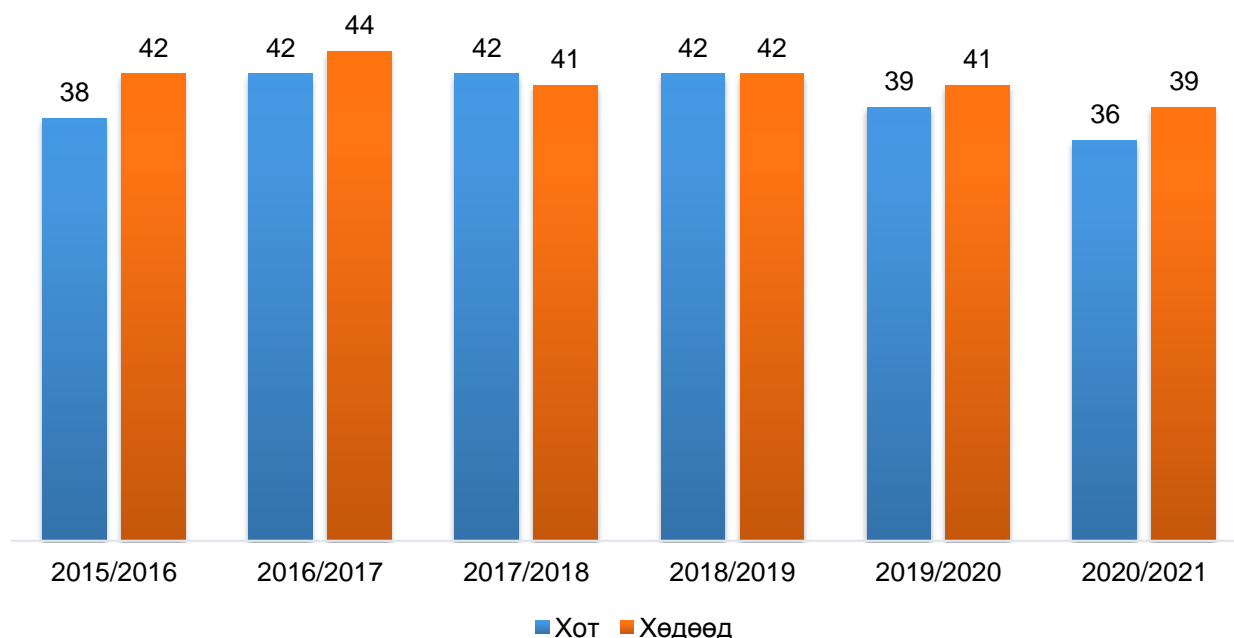

Нийт мэргэжлийн болон техникийн боловсролын сургалтын байгууллагаас 48 буюу 64.0 хувь нь Мэргэжлийн сургалт-үйлдвэрлэлийн төв, 23 буюу 30.7 хувь нь Политехник коллеж, 4 буюу 5.3 хувь нь их, дээд сургуулийн болон байгууллагын харьяа сургалтын байгууллага байна.

Хөдөлмөр, нийгмийн хамгааллын яамны харьяа 38 мэргэжлийн болон техникийн боловсролын сургалтын байгууллага байгаагаас 19 буюу 50.0 хувь нь Политехник коллеж, 19 буюу 50.0 хувь нь Мэргэжлийн сургалт-үйлдвэрлэлийн төв байна. Эдгээр

сургалтын байгууллагуудаас 5 нь хотод, 3 нь хөдөө орон нутагт сургалтын үйл ажиллагаа явуулж байна.

Дотоодод магадлан итгэмжлэгдсэн 25 байгууллага байгаагаас 9 нь Мэргэжлийн сургалт-үйлдвэрлэлийн төв, 16 нь Политехник коллеж байна. Олон улсад магадлан итгэмжлэгдсэн 2 Политехник коллеж байна.

Магадлан итгэмжлэгдсэн 11 сургалтын хөтөлбөр байгаагаас 10 сургалтын хөтөлбөр нь дотоодод, 1 сургалтын хөтөлбөр нь гадаадад магадлан итгэмжлэгдсэн байна.

2. СУРАЛЦАГЧИД

Мэргэжлийн болон техникийн боловсролын сургалтын байгууллагад 2020-2021 оны хичээлийн жилд 42073 суралцагч сурч, өмнөх хичээлийн жилийн нийт суралцагчдаас 2062-оор өссөн байна.

Нийт суралцагчдаас 30118 буюу 71.6 хувь нь төрийн өмчийн, 11955 буюу 28.4 хувь нь төрийн бус өмчийн сургалтын байгууллагад суралцаж байна. /Хүснэгт 3, Зураг 3/.

Хүснэгт 3. Мэргэжлийн болон техникийн боловсролын сургалтын байгууллагын суралцагчид, өмчийн хэлбэрээр, 2015-2021 он

Үзүүлэлт	хичээлийн жил					
	2015/2016	2016/2017	2017/2018	2018/2019	2019/2020	2020/2021
Нийт	42675	40134	35831	38526	40011	42073
- Төрийн өмчийн	31572	29145	25707	27712	29148	30118
- Төрийн бус өмчийн	11103	10989	10124	10814	10863	11955

Зураг 3. Мэргэжлийн болон техникийн боловсролын сургалтын байгууллагын суралцагчид, өмчийн хэлбэрээр, 2015-2021 он

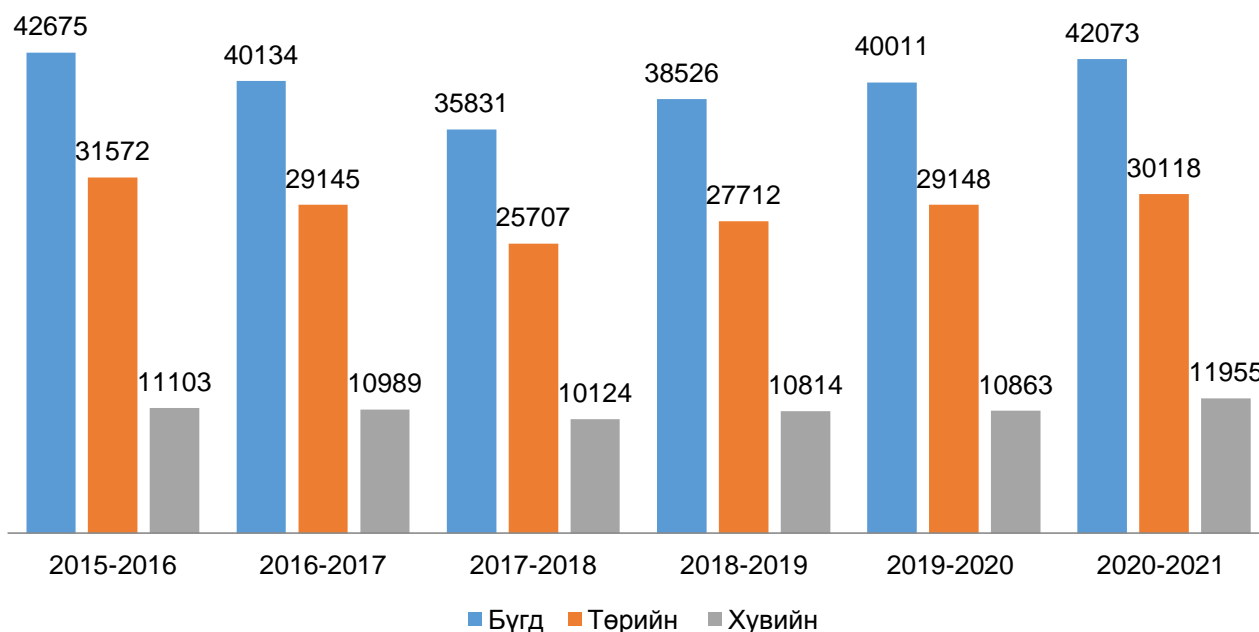

Нийт суралцагчдаас 5793 буюу 13.8 хувь нь техникийн боловсрол, 35701 буюу 84.8 хувь нь мэргэжлийн боловсрол, 579 буюу 1.4 хувь нь мэргэжлийн сургалтад суралцаж байна /Хүснэгт 4, Зураг 4/.

Хүснэгт 4. Мэргэжлийн болон техникийн боловсролын сургалтын байгууллагын суралцагчид, сургалтын түвшнээр, 2015-2021 он

Үзүүлэлт	хичээлийн жил					
	2015/2016	2016/2017	2017/2018	2018/2019	2019/2020	2020/2021
Нийт	42675	40134	35831	38526	40011	42073
- техникийн боловсрол	6648	6329	4771	6833	7194	5793
- мэргэжлийн боловсрол	35370	26946	30181	28551	30807	35701
- мэргэжлийн сургалт	657	6859	879	3142	2010	579

Зураг 4. Мэргэжлийн болон техникийн боловсролын сургалтын байгууллагын суралцагчид, сургалтын түвшнээр, 2015-2021 он

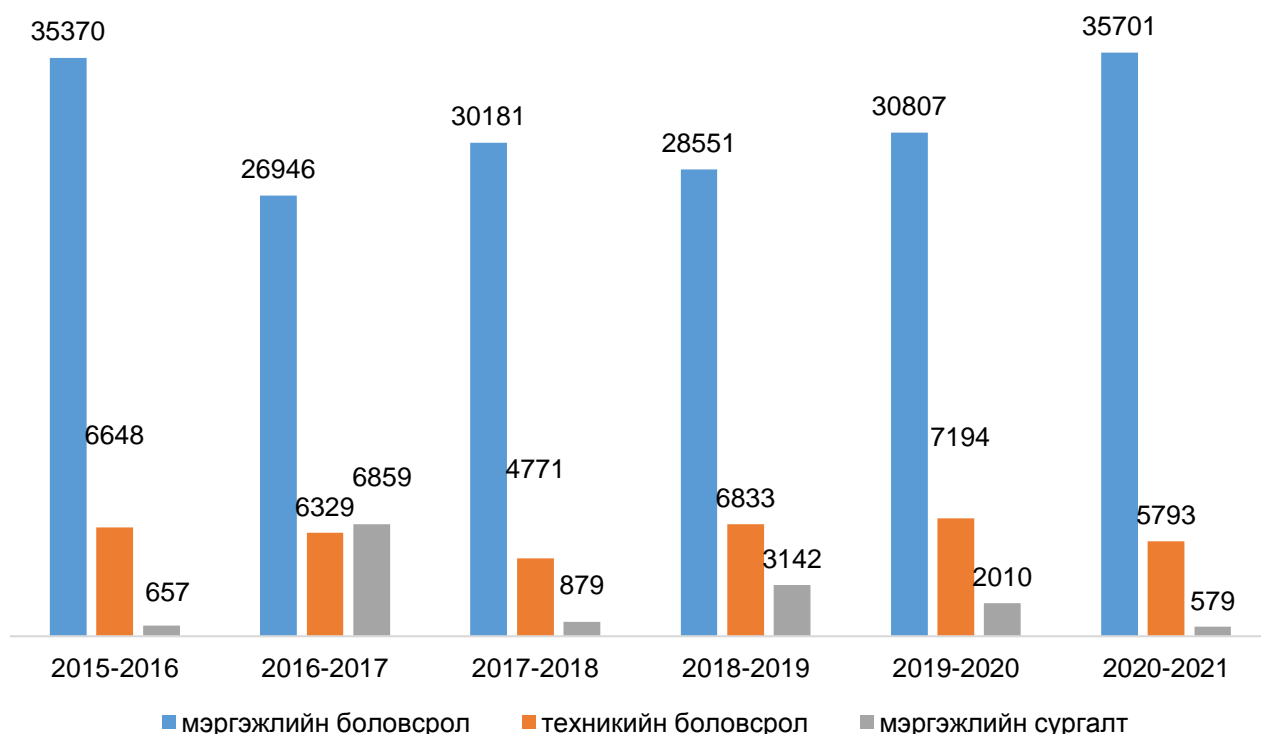

Нийт суралцагчдын 16821 буюу 40.0 хувийг эмэгтэй, 25252 буюу 60.0 хувийг эрэгтэй суралцагчид эзэлж байна. Суралцагчдын хүйсийн харьцаа 2019-2020 оны хичээлийн жилд нийт суралцагчдын 16440 нь эмэгтэй, 23571 нь эрэгтэй суралцагч байсан бөгөөд 100 эмэгтэй суралцагчдад 143 эрэгтэй суралцагч ноогдож байсан. Харин 2020-2021 оны хичээлийн жилд 100 эмэгтэй суралцагчдад 150 эрэгтэй суралцагч ноогдож байна. /Хүснэгт 5, Зураг 5, 6/.

Хүснэгт 5. Мэргэжлийн болон техникийн боловсролын сургалтын байгууллагын суралцагчид, хүйсээр, 2015-2021 он

Үзүүлэлт	ХИЧЭЭЛИЙН ЖИЛ					
	2015/2016	2016/2017	2017/2018	2018/2019	2019/2020	2020/2021
Нийт суралцагчид	42675	40134	35831	38526	40011	42073
Үүнээс: эмэгтэй	17286	15900	13941	15077	16440	16821
эрэгтэй	25389	24234	21890	23449	23571	25252

Зураг 5. Мэргэжлийн болон техникийн боловсролын сургалтын байгууллагын суралцагчид, хүйсээр, 2015-2021 он

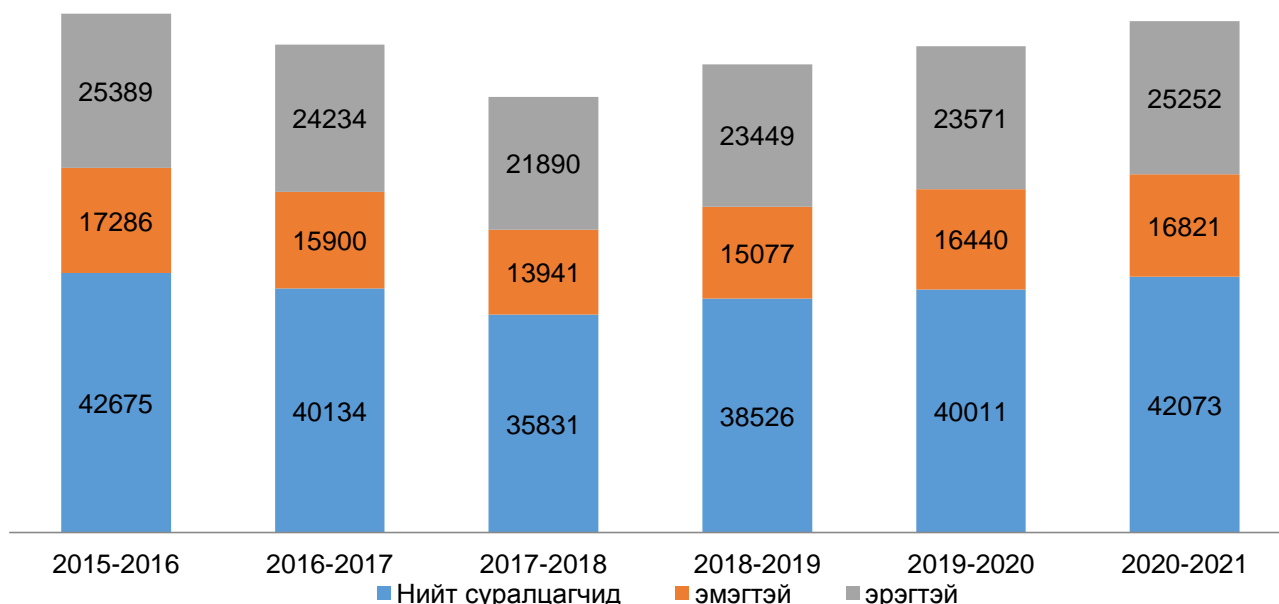

Зураг 6. Мэргэжлийн болон техникийн боловсролын сургалтын байгууллагын суралцагчид, ангиар, 2020-2021 он

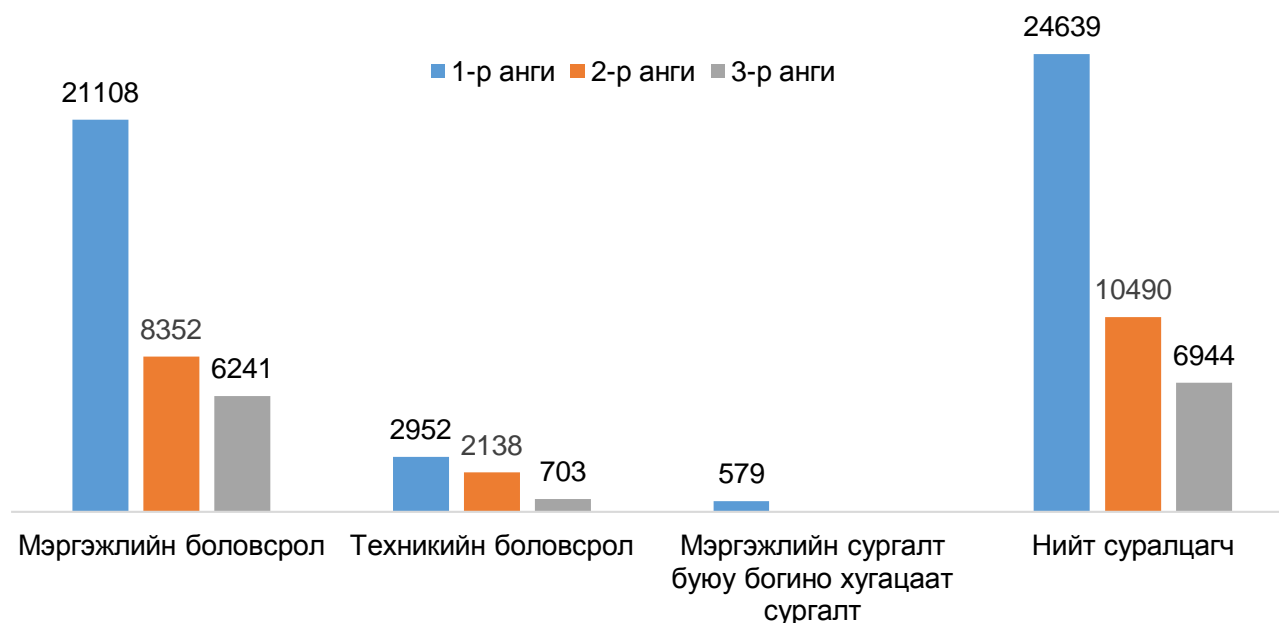

Нийт суралцагчдын 20640 буюу 49.1 хувь нь нийслэлд, 21433 буюу 50.9 хувь нь орон нутагт суралцаж байна /Хүснэгт 6, Зураг 7/.

Хүснэгт 6. Мэргэжлийн болон техникийн боловсролын сургалтын байгууллагын суралцагчид, байршлаар, 2015-2021 он

Үзүүлэлт	хичээлийн жил					
	2015/2016	2016/2017	2017/2018	2018/2019	2019/2020	2020/2021
Нийт	42675	40134	35831	38526	40011	42073
- Хот	20079	19725	16868	19689	19594	20640
- Хөдөө	22564	20409	18963	18837	20417	21433
- Гадаадад	32	-	-	-	-	-

Зураг 7. Мэргэжлийн болон техникийн боловсролын сургалтын байгууллагын суралцагчид, байршлаар, 2015-2021 он

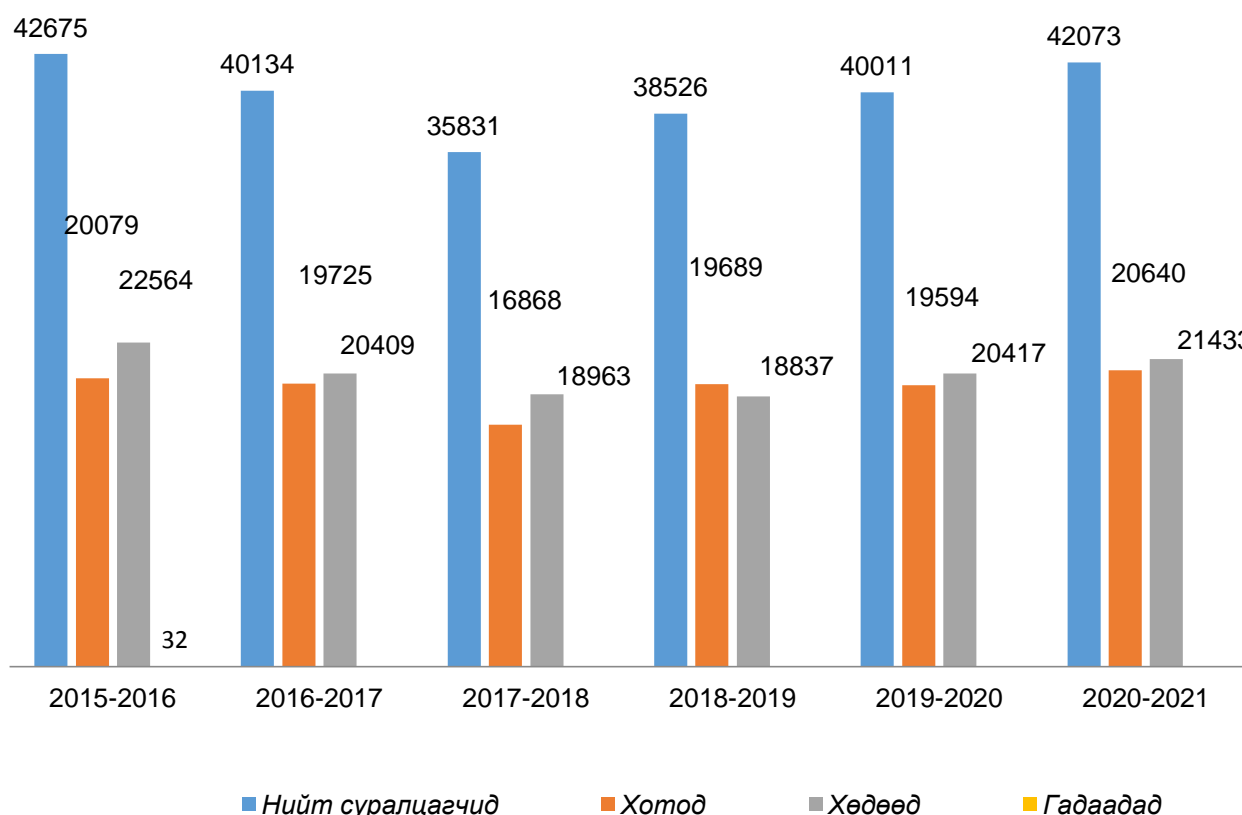

Нийт суралцагчдыг насны байдлаар авч үзвэл:

14364 буюу 34.1 хувь нь 17-20, 14285 буюу 34.0 хувь нь 14-16, 3208 буюу 7.6 хувь нь 30-34, 3137 буюу 7.5 хувь нь 25-29, 2825 буюу 6.7 хувь нь 21-24, 2246 буюу 5.3 хувь нь 35-39, 2006 буюу 4.8 хувь нь 40 ба түүнээс дээш, 2 суралцагч 14 наснаас доош насныхан байна /Хүснэгт 7, Зураг 8/.

Хүснэгт 7. Мэргэжлийн болон техникийн боловсролын сургалтын байгууллагын суралцагчид, насаар, 2020-2021 он

Д/д	Нас	Нийт суралцагчид			
		Хувь	Бүгд	Эрэгтэй	Эмэгтэй
1	<14	0.0	2	2	0
2	14	2.6	1074	648	426
3	15	14.8	6210	4225	1985
4	16	16.6	7001	4585	2416
5	17	14.3	6033	4004	2029
6	18	11.6	4881	3143	1738
7	19	5.2	2169	1333	836
8	20	3.0	1281	795	486
9	21	2.1	895	530	365
10	22	1.8	756	451	305
11	23	1.4	602	334	268
12	24	1.4	572	317	255
13	25	1.4	599	312	287
14	26	1.4	572	296	276
15	27	1.4	572	275	297
16	28	1.7	711	353	358
17	29	1.6	683	316	367
18	30	1.7	700	334	366
19	31	1.5	649	298	351
20	32	1.5	651	291	360
21	33	1.5	630	287	343
22	34	1.4	578	226	352
23	35	1.3	553	251	302
24	36	1.1	461	194	267
25	37	1.2	487	208	279
26	38	0.9	368	165	203
27	39	0.9	377	177	200
28	40	1.0	402	177	225
29	40<	3.8	1604	725	879
Бүгд		100.0	42073	25252	16821

Зураг 8. Мэргэжлийн болон техникийн боловсролын сургалтын байгууллагын суралцагчид, насаар, 2020-2021 он

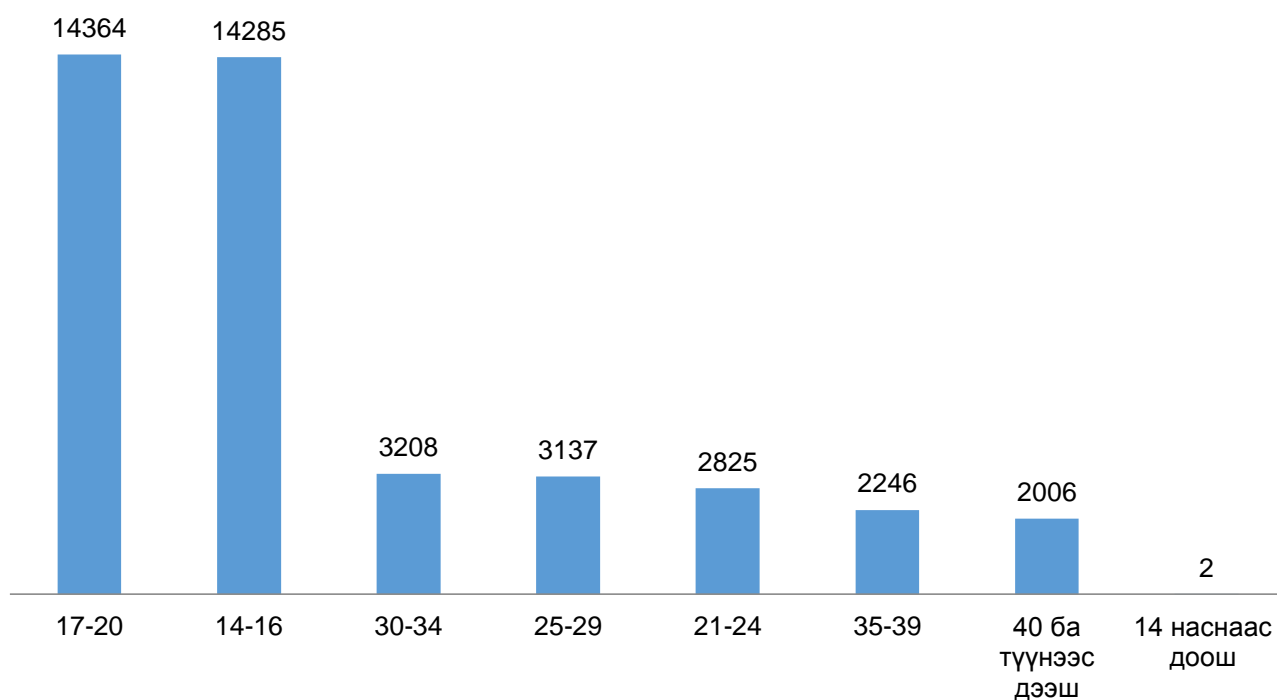

Нийт суралцагчдаас 13212 буюу 31.4 хувь нь аж үйлдвэрийн салбарын 36 мэргэжлээр, 8902 буюу 21.2 хувь нь барилгын салбарын 25 мэргэжлээр, 5212 буюу 12.4 хувь нь тээврийн салбарын 21 мэргэжлээр, 2760 буюу 6.6 хувь нь үйлчилгээний салбарын 7 мэргэжлээр, 2706 буюу 6.4 хувь нь соёл урлагийн салбарын 29 мэргэжлээр, 2556 буюу 6.1 хувь нь уул уурхайн салбарын 20 мэргэжлээр, 2427 буюу 5.8 хувь нь мэдээллийн технологийн салбарын 13 мэргэжлээр, 1914 буюу 4.5 хувь нь хөдөө аж ахуйн салбарын 16 мэргэжлээр, 931 буюу 2.2 хувь нь байгаль орчин, аялал жуулчлалын салбарын 6 мэргэжлээр, 526 буюу 1.3 хувь нь санхүү, бизнес, худалдааны салбарын 5 мэргэжлээр, 170 буюу 0.4 хувь нь эрүүл мэндийн салбарын 2 мэргэжлээр, 151 буюу 0.4 хувь нь цагдаа, батлан хамгаалах, онцгой байдлын салбарын 19 мэргэжлээр, 330 буюу 0.8 хувь нь эрчим хүчний салбарын 6 мэргэжлээр, 133 буюу 0.3 хувь нь шуудан, харилцаа холбооны салбарын 2 мэргэжлээр, 98 буюу 0.2 хувь нь хот байгуулалт, тохижуулалтын салбарын 1 мэргэжлээр, 45 буюу 0.1 хувь нь боловсролын салбарын 1 мэргэжлээр тус тус суралцаж байна /Хүснэгт 8, 9, Зураг 9/.

Хүснэгт 8. Мэргэжлийн болон техникийн боловсролын сургалтын байгууллагын суралцагчид, мэргэжлийн салбараар, 2020-2021 он

Д/д	Салбар	Мэргэжлийн тоо	Нийт суралцагчид	Үүнээс:			Хувь
				Техникийн боловсрол	Мэргэжлийн боловсрол	Мэргэжлийн сургалт	
1	Боловсролын	1	45	45			0.1
2	Соёл, урлагийн	29	2706	532	2159	15	6.4
3	Цагдаа, батлан хамгаалах, онцгой байдлын	19	151		151		0.4
4	Санхүү, бизнес, худалдааны	5	526	61	465		1.3

5	Мэдээллийн технологийн	13	2427	282	2145		5.8
6	Шуудан, харилцаа холбооны	2	133		133		0.3
7	Байгаль орчин, аялал жуулчлалын	6	931		931		2.2
8	Барилгын	25	8902	1105	7681	116	21.2
9	Тээврийн	21	5212	879	4288	45	12.4
10	Эрчим хүчний	6	330	122	208		0.8
11	Уул уурхайн	20	2556	337	2159	60	6.1
12	Хөдөө аж ахуйн	16	1914	306	1608		4.5
13	Аж үйлдвэрийн	36	13212	1895	11021	296	31.4
14	Хот байгуулалт, тохижуулалтын	1	98		98		0.2
15	Үйлчилгээний	7	2760	229	2484	47	6.6
16	Эрүүл мэндийн	2	170		170		0.4
Дүн		209	42073	5793	35701	579	100.0

Зураг 9. Мэргэжлийн болон техникийн боловсролын сургалтын байгууллагын суралцагчид, мэргэжлийн салбараар, 2020-2021 он



Суралцагчид 16 салбарын 205 мэргэжлээр суралцаж байгаа ба **олон суралцагч суралцаж буй 21 мэргэжлээс дурдвал:**

Нийт суралцагчдын 8.4 хувь нь тогооч, 7.3 хувь нь автомашины засварчин, 6.8 хувь нь гагнуурчин, 4.8 хувь нь оёмол бүтээгдэхүүний оёдолчин, 4.8 хувь нь барилгын цахилгаанчин, 4.4 хувь нь барилгын засал-чимэглэлчин, 3.4 хувь нь үсчин, 3.1 хувь нь барилгын сантехникч, 2.7 хувь нь хэвлэлийн график дизайнч, 2.3 хувь нь гоо засалч, 2.1 хувь нь хүнд машин механизмын засварчин, 2.1 хувь нь нарийн бичгийн дарга-албан хэргийн ажилтан, 1.8 хувь нь хүнд машин механизмын оператор мэргэжлээр буюу 53.9 хувь нь доорх 21 мэргэжлээр, 46.1 хувь нь бусад 188 мэргэжлээр суралцаж байна. /Хүснэгт 9, Зураг 10/.

Хүснэгт 9. Мэргэжлийн болон техникийн боловсролын сургалтын байгууллагын суралцагчид, хамгийн олон суралцагч суралцдаг 21 мэргэжлээр жагсаавал, 2020-2021 он

Мэргэжил	Суралцагчид			
	Бүгд	эмэгтэй	эрэгтэй	Хувь
Тогооч	3537	2128	1409	8.4
Автомашины засварчин	3064	57	3007	7.3
Гагнуурчин	2873	136	2737	6.8
Оёмол бүтээгдэхүүний оёдолчин	2032	1966	66	4.8
Барилгын цахилгаанчин	2021	216	1805	4.8
Барилгын засал-чимэглэлчин	1843	763	1080	4.4
Үсчин	1444	1154	290	3.4
Барилгын сантехникч	1293	57	1236	3.1
Хэвлэлийн график дизайнч	1118	523	595	2.7
Гоо засалч	957	928	29	2.3
Хүнд машин механизмын засварчин	878	38	840	2.1
Нарийн бичгийн дарга-албан хэргийн ажилтан	868	771	97	2.1
Хүнд машин механизмын оператор	757	81	676	1.8
Цахим тоног төхөөрөмжийн үйлчилгээний ажилтан	640	314	326	1.5
Барилгын өрөг угсрагч	569	110	459	1.4
Барилгын мужаан	556	26	530	1.3
Цахилгааны техникч	539	74	465	1.3
Хоол үйлдвэрлэл, үйлчилгээний техник технологич	535	322	213	1.3
Бетон арматурчин	516	98	418	1.2
Цахилгаанчин	495	69	426	1.2
Талх, нарийн боов үйлдвэрлэлийн технологийн ажилтан	484	417	67	1.2
Бусад мэргэжил-188	15054	6573	8481	35.8
Нийт	42073	16821	25252	100

Зураг 10. Мэргэжлийн болон техникийн боловсролын сургалтын байгууллагын суралцагчид, олон суралцагчтай 21 мэргэжлээр, 2020-2021 он

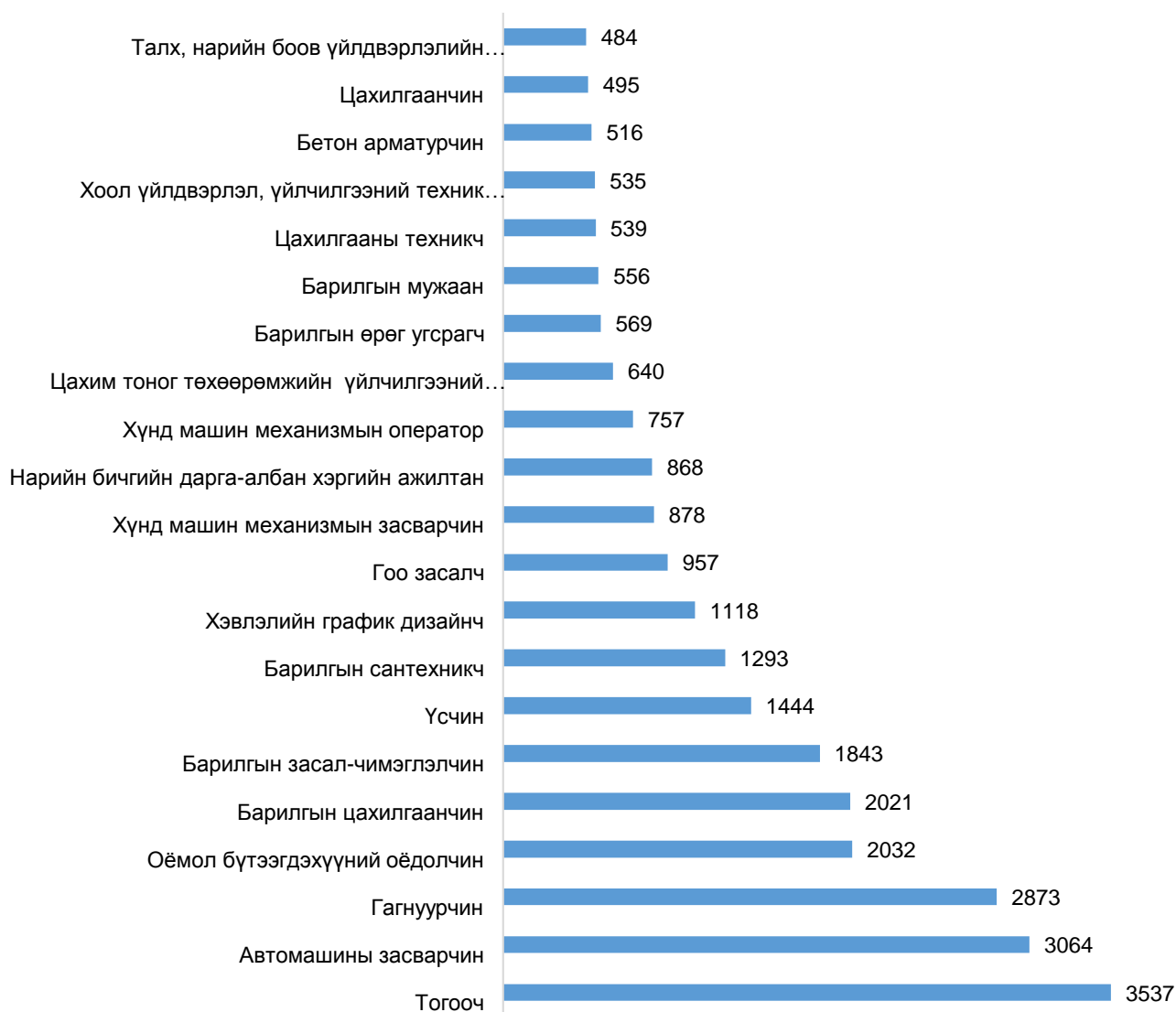

Техникийн боловсролын 1.5 жилийн ангид 3603, 3 жилийн ангид 2190 суралцагч, мэргэжлийн боловсролын 1 жилийн ангид 12077, 2.5 жилийн ангид 23624 суралцагч, мэргэжлийн сургалт буюу богино хугацаат сургалтад 579 суралцагч суралцаж байна. /Хүснэгт 10/.

Хүснэгт 10. Мэргэжлийн болон техникийн боловсролын сургалтын байгууллагын суралцагчид, мэргэжлийн салбар, суралцах хугацаагаар, 2020-2021 он

Д/д	Салбар	Нийт суралцагчид	Техникийн боловсрол		Мэргэжлийн боловсрол		Мэргэжлийн сургалт
			1.5 жил	3 жил	1 жил	2.5 жил	
1	Боловсролын	45		45			
2	Соёл, урлагийн	2706	99	433	322	1837	15
3	Цагдаа, батлан хамгаалах, онцгой байдлын	151			151		

4	Санхүү, бизнес, худалдааны	526	17	44	447	18	
5	Мэдээллийн технологийн	2427	176	106	570	1575	
6	Шуудан, харилцаа холбооны	133			49	84	
7	Байгаль орчин, аялал жуулчлалын	931			558	373	
8	Барилгын	8902	1046	59	2151	5530	116
9	Тээврийн	5212	355	524	1477	2811	45
10	Эрчим хүчний	330	83	39	115	93	
11	Уул уурхайн	2556	129	208	1007	1152	60
12	Хөдөө аж ахуйн	1914	86	220	1196	412	
13	Аж үйлдвэрийн	13212	1383	512	3065	7956	296
14	Хот байгуулалт, тохижуулалтын	98			98		
15	Үйлчилгээний	2760	229		708	1776	47
16	Эрүүл мэндийн	170			163	7	
Дүн		42073	3603	2190	12077	23624	579

Сургалтын төлбөрийн хувьд: Нийт суралцагчдын 73.9 хувь нь улсын төсвийн санхүүжилтээр, 25.2 хувь нь хувийн зардлаар, 0.9 хувь нь гэрээ захиалгаар, 0.1 хувь нь төлбөрийн бусад эх үүсвэрээс санхүүжин суралцаж байна /Зураг 11/.

Зураг 11. Мэргэжлийн болон техникийн боловсролын сургалтын байгууллагын суралцагчдын сургалтын төлбөрийн эх үүсвэрээр, 2020-2021 он

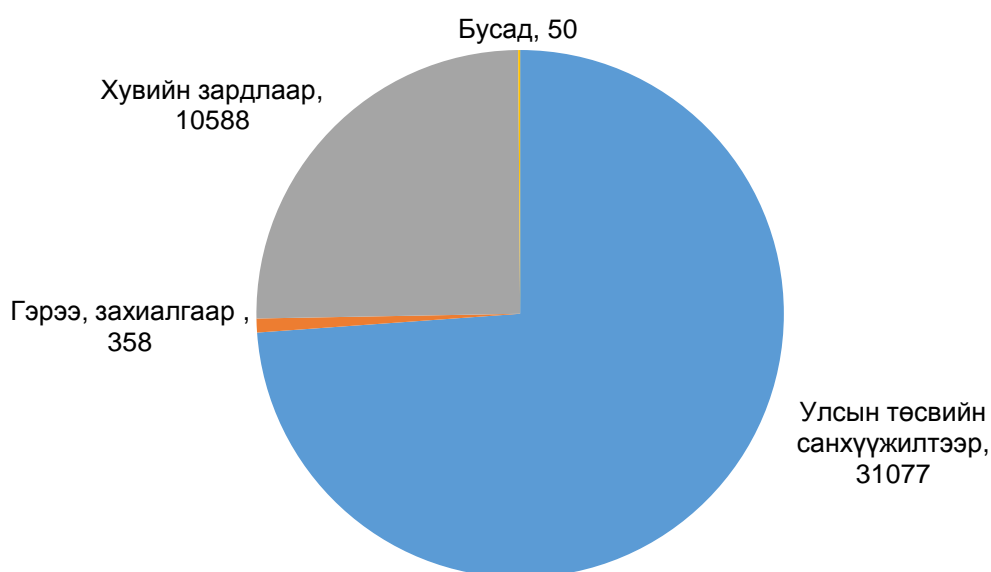

Нийт 42073 суралцагчдаас 18 хүртэлх насны суралцагчид 20320 байна. Эдгээр суралцагчдаас хагас өнчин 2361 буюу нийт суралцагчдын 5.6 хувийг, бүтэн өнчин 253 буюу нийт суралцагчдын 0.6 хувийг эзэлж байна.

Мэргэжлийн боловсрол, сургалтын байгууллагад хөгжлийн бэрхшээлтэй 767 суралцагч сурч байгаа нь нийт суралцагчдын 1.8 хувийг эзэлж байна.

Хөгжлийн бэрхшээлтэй суралцагчдын 372 буюу 48.5 хувь нь эмэгтэй суралцагчид байна. Хөгжлийн бэрхшээлтэй суралцагчдын 205 буюу 26.7 хувь нь харааны, 55 буюу 7.2 хувь нь ярианы, 109 буюу 14.2 хувь нь сонсголын, 140 буюу 18.3 хувь нь хөдөлгөөний, 55 буюу 7.2 хувь нь сэтгэцийн, 156 буюу 20.3 хувь нь бусад, 47 буюу 6.1 хувь нь хавсарсан хөгжлийн бэрхшээлтэй суралцагч байна /Хүснэгт 11, Зураг 11, 12/

Хүснэгт 11. Мэргэжлийн болон техникийн боловсролын сургалтын байгууллагын хөгжлийн бэрхшээлтэй суралцагчид, насаар, төрлөөр, 2020-2021 он

Нас	Хөгжлийн бэрхшээлтэй суралцагчид	Үүнээс:						
		Харааны	Ярианы	Сонсголын	Хөдөлгөөний	Сэтгэцийн	Бусад	Хавсарсан
Бүгд	767	205	55	109	140	55	156	47
<14	2	2	0	0	0	0	0	0
14	10	3	1	3	0	0	0	3
15	73	25	6	16	13	1	9	3
16	75	27	9	11	14	4	7	3
17	81	22	9	7	16	5	15	7
18	53	14	6	7	6	6	11	3
19	61	7	9	14	7	8	10	6
20	30	7	2	9	6	1	2	3
21	20	1	2	4	9	2	1	1
22	21	5	1	2	3	5	4	1
23	17	5	1	1	4	1	5	0
24	18	2	3	2	4	0	6	1
25	18	3	0	2	3	4	3	3
26	18	4	0	3	3	2	5	1
27	7	1	0	1	1	1	3	0
28	17	3	1	0	6	1	4	2
29	23	6	1	2	2	2	7	3
30	20	5	0	1	8	3	3	0
31	17	6	0	2	2	1	4	2
32	10	2	1	2	0	0	5	0
33	12	3	0	0	3	2	3	1
34	13	1	1	2	2	2	4	1
35	16	3	0	2	5	0	5	1
36	12	3	1	1	1	0	6	0
37	13	4	0	1	4	0	4	0
38	11	4	0	1	0	1	5	0
39	15	1	0	4	3	0	7	0
40	11	4	0	1	3	0	3	0
40<	73	32	1	8	12	3	15	2

Зураг 12. Мэргэжлийн болон техникийн боловсролын сургалтын байгууллагын хөгжлийн бэрхшээлтэй суралцагчид, төрлөөр, хүйсээр, 2020-2021 он

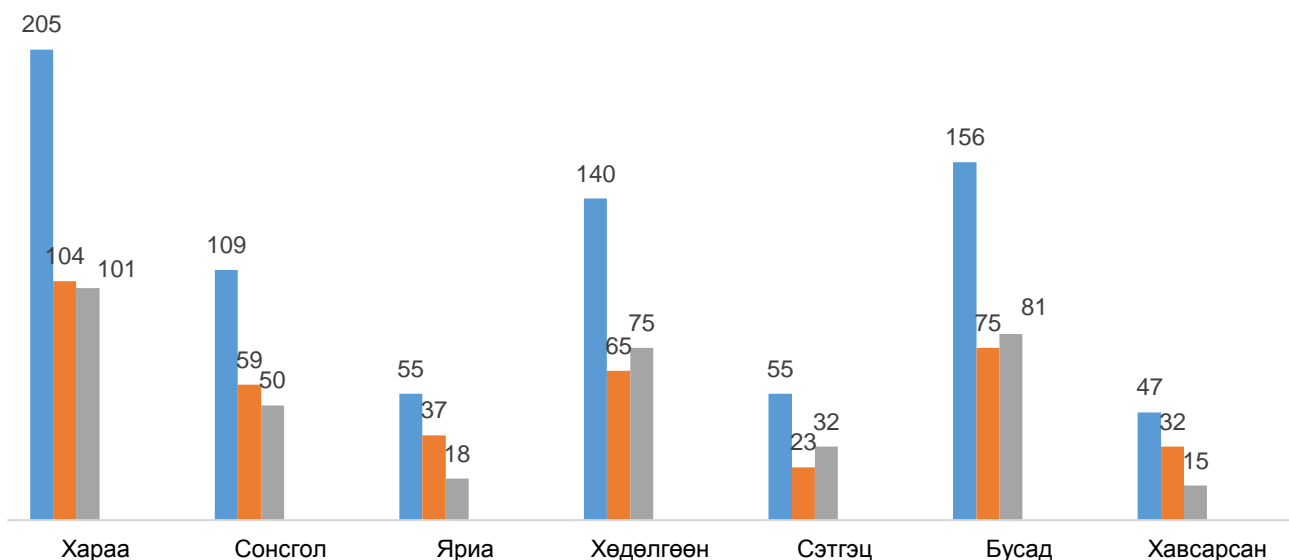

Нийт хөгжлийн бэрхшээлтэй суралцагчдыг насны байдлаар авч үзвэл: 225 буюу 30.3 хувь нь 17-20, 158 буюу 21.3 хувь нь 14-16, 83 буюу 11.2 хувь нь 25-29, 84 буюу 11.3 хувь нь 40 ба түүнээс дээш, 76 буюу 10.2 хувь нь 21-24, 72 буюу 9.7 хувь нь 30-34, 67 буюу 9.0 хувь нь 35-39, 2 буюу 0.3 хувь нь 14 хүртэлх насныхан эзэлж байна /Зураг 13/.

Зураг 13. Мэргэжлийн болон техникийн боловсролын сургалтын байгууллагын хөгжлийн бэрхшээлтэй суралцагчид, насаар, 2020-2021 он

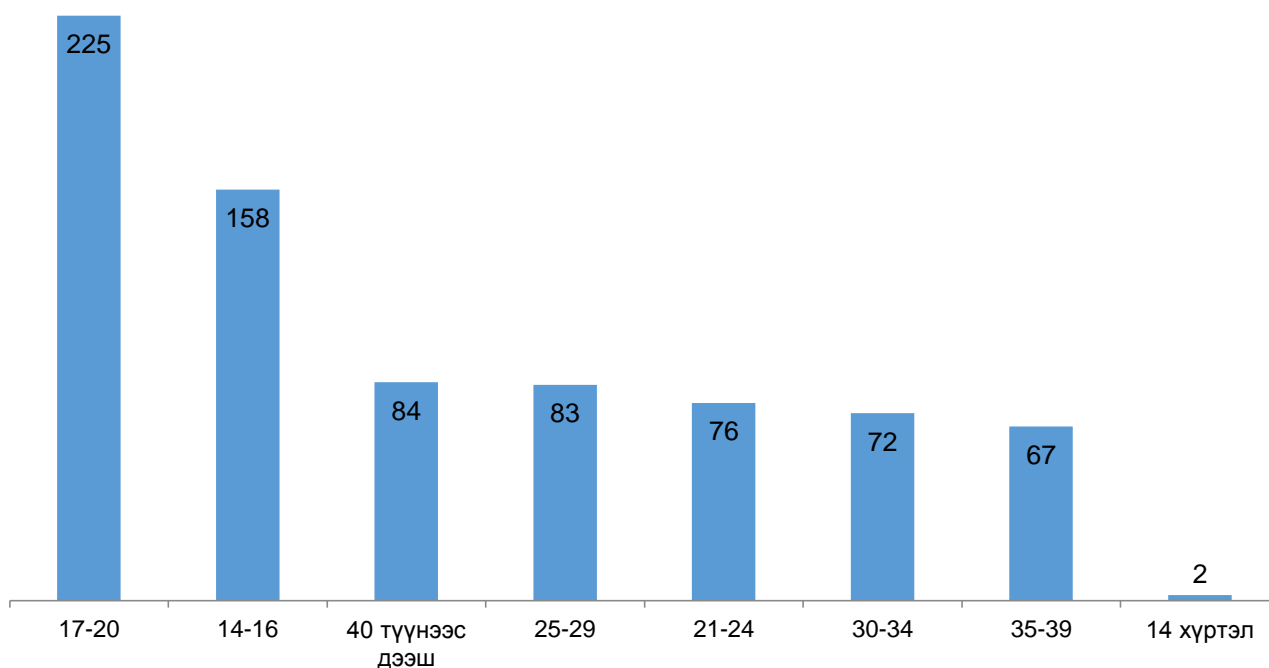

3. ЭЛСЭГЧИД

Шинээр элсэгчид. Мэргэжлийн болон техникийн боловсролын сургалтын байгууллагад 2020-2021 оны хичээлийн жилд 24628 суралцагч шинээр элссэн байна. Нийт шинээр элсэгчдийн 10613 буюу 43.1 хувь нь эмэгтэй, 14015 буюу 56.9 хувь нь эрэгтэй суралцагч байна.

Шинээр элсэгчдийн 9095 буюу 36.9 хувь нь тухайн жилд ерөнхий боловсролын 9 дүгээр ангийг төгсч суурь боловсрол эзэмшигчид, 2112 буюу 8.6 хувь нь тухайн жилд ерөнхий боловсролын 12 дугаар анги төгсч бүрэн дунд боловсрол эзэмшигчид, 8905 буюу 36.2 хувь нь ажилгүй иргэдээс, 2363 буюу 9.6 хувь нь ажиллагчдаас, 2153 буюу 8.7 хувь нь бусад үзүүлэлтээр элссэн байна / Хүснэгт 12, Зураг 14, Зураг 15/.

Хүснэгт 12. Мэргэжлийн болон техникийн боловсролын сургалтын байгууллагад элсэгчид, 2015-2021 он

Үзүүлэлт	хичээлийн жил					
	2015/2016	2016/2017	2017/2018	2018/2019	2019/2020	2020/2021
Шинээр элсэгчид	20961	18769	19519	24999	24853	24628
Үүнээс: эмэгтэй	8214	7631	7854	9485	10396	10613
эрэгтэй	12747	11138	11665	15514	14457	14015
- Шинээр элсэгчдээс тухайн жилд 9-р анги төгсөгчид	10388	5455	5809	7521	8435	9095
- Шинээр элсэгчдээс тухайн жилд 12 дугаар анги төгсөгчид	3195	4416	3246	4905	2892	2112
- Ажиллагчдаас	2319	2818	4228	5571	3756	2363
- Ажилгүй иргэдээс	4530	5309	5709	6238	8829	8905
- Бусад	529	771	527	764	941	2153

Зураг 14. Мэргэжлийн болон техникийн боловсролын сургалтын байгууллагад элсэгчид, хүйсээр, 2015-2021 он

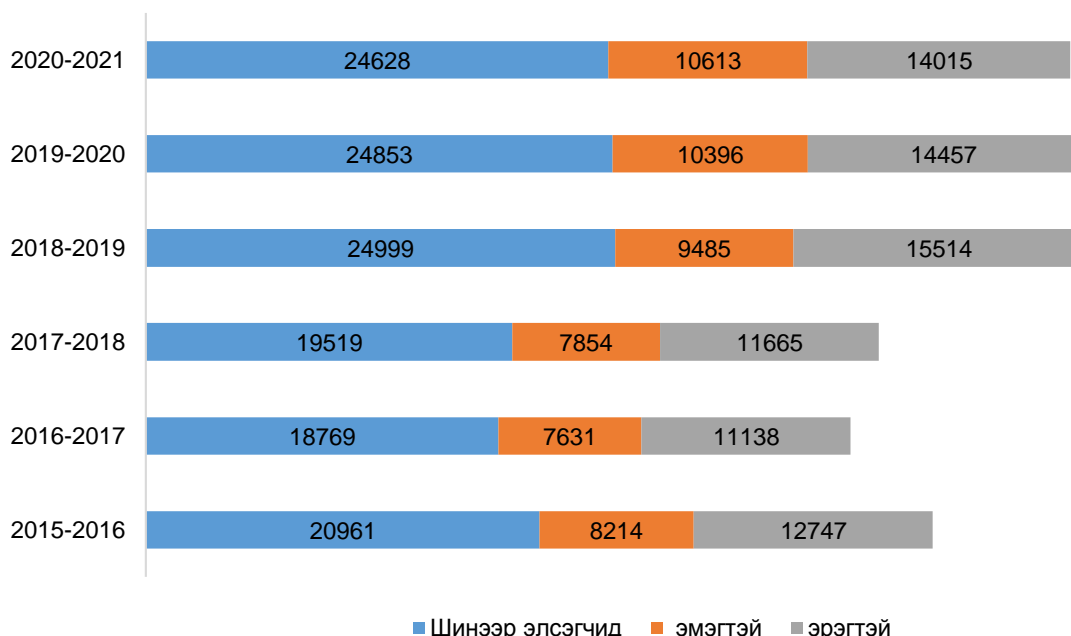

Зураг 15. Мэргэжлийн болон техникийн боловсролын сургалтын байгууллагад элсэгчид, 2015-2021 он

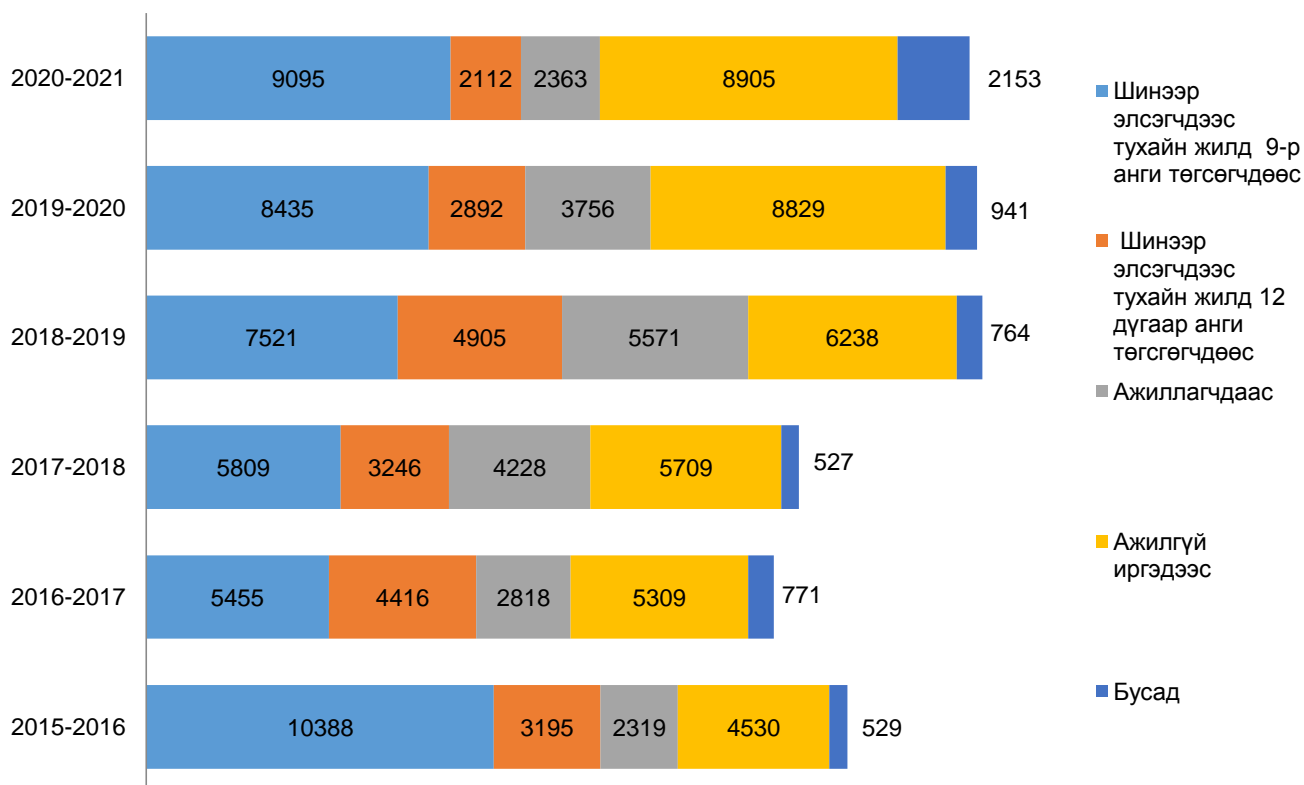

Шинээр элсэгчдийн 21101 буюу 85.7 хувь нь мэргэжлийн боловсрол олгох, 2948 буюу 12.0 хувь нь техникийн боловсрол эзэмшүүлэх, 579 буюу 2.4 хувь нь мэргэжлийн сургалт буюу түр сургалтад элссэн байна. /Зураг 16/

Зураг 16. Мэргэжлийн болон техникийн боловсролын сургалтын байгууллагын элсэгчид, сургалтын түвшнээр, 2020-2021 он

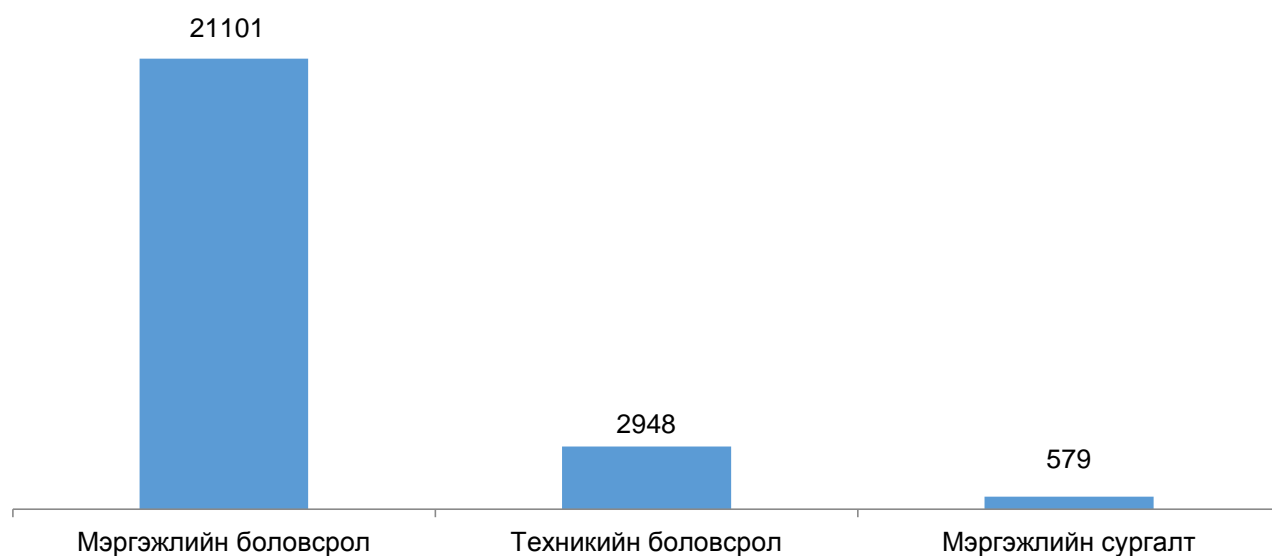

Шинээр элсэгчдийг насны байдлаар авч үзвэл 8336 буюу 33.8 хувь нь 14-16, 4738 буюу 19.2 хувь нь 17-20, 2816 буюу 11.4 хувь нь 30-34, 2736 буюу 11.1 хувь нь 25-29, 2228 буюу 9.0 хувь нь 21-24, 2002 буюу 8.1 хувь нь 35-39, 1770 буюу 7.2 хувь нь 40 ба түүнээс дээш, 2 буюу 0.0 хувийг 14 наснаас доош насныхан эзэлж байна /Хүснэгт 13, Зураг 17/.

Хүснэгт 13. Мэргэжлийн болон техникийн боловсролын сургалтын байгууллагад элсэгчид, насаар, 2020-2021 он

Д/д	Нас	Бүгд	Эрэгтэй	Эмэгтэй
1	14-16	8336	5506	2830
2	17-20	4738	3035	1703
3	30-34	2816	1230	1586
4	25-29	2736	1343	1393
5	21-24	2228	1239	989
6	35-39	2002	862	1140
7	40 ба түүнээс дээш	1770	798	972
8	14 наснаас доош	2	2	
Дүн		24628	14015	10613

Зураг 17. Мэргэжлийн болон техникийн боловсролын сургалтын байгууллагад элсэгчид, насаар, 2020-2021 он

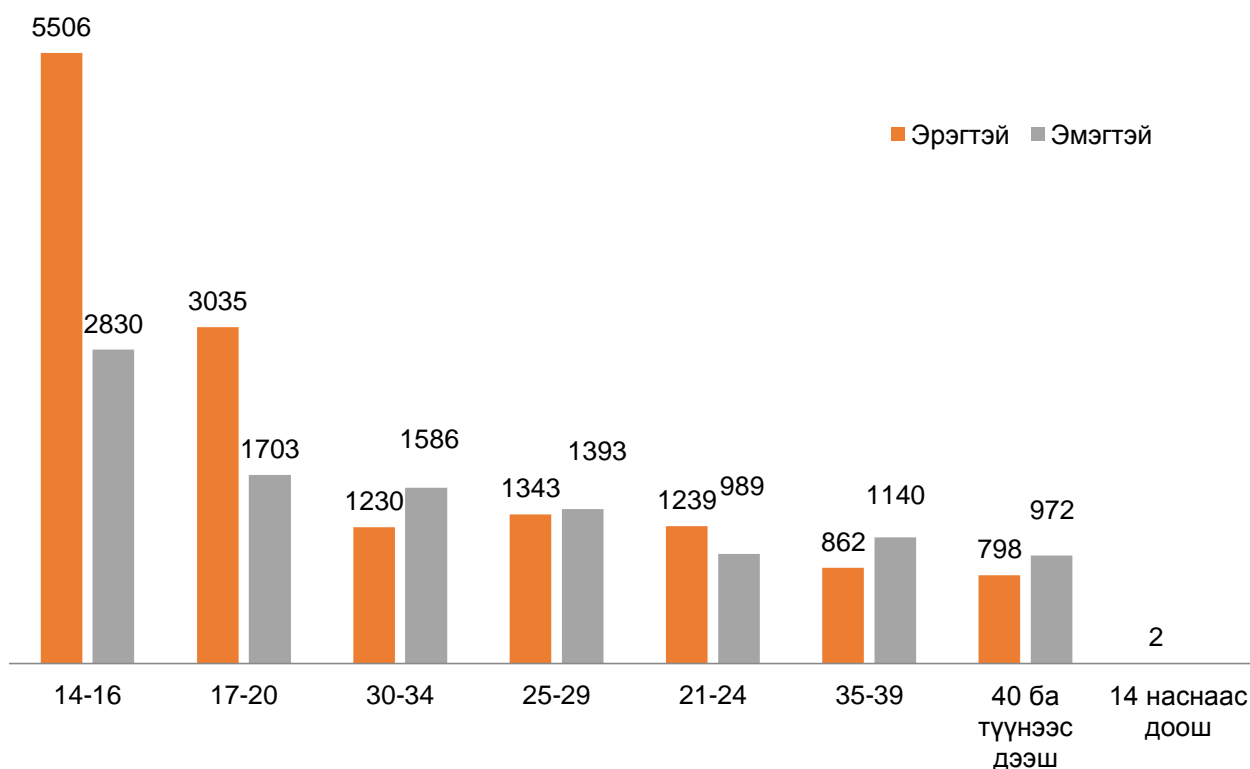

Нийт шинээр элсэгчдийн 30.1 хувь нь аж үйлдвэрийн салбарын 32 мэргэжлээр, 20.8 хувь нь барилгын салбарын 22 мэргэжлээр, 12.0 хувь нь тээврийн салбарын 20 мэргэжлээр, 6.5 хувь нь уул уурхайн салбарын 19 мэргэжлээр, 6.3 хувь нь үйлчилгээний салбарын 7 мэргэжлээр, 6.0 хувь нь хөдөө аж ахуйн салбарын 14 мэргэжлээр, 5.4 хувь нь мэдээллийн технологийн салбарын 12 мэргэжлээр, 5.2 хувь нь соёл урлагийн салбарын 25 мэргэжлээр, 2.9 хувь нь байгаль орчин, аялал жуулчлалын салбарын 6 мэргэжлээр, 2.0 хувь нь санхүү, бизнес, худалдааны салбарын 5 мэргэжлээр, 0.8 хувь нь эрчим хүчний салбарын 5 мэргэжлээр, 0.7 хувь нь эрүүл мэндийн салбарын 2 мэргэжлээр, 0.6 хувь нь цагдаа, батлан хамгаалах, онцгой байдлын салбарын 19 мэргэжлээр, 0.4 хувь нь хот байгуулалт, тохижуулалтын салбарын 1 мэргэжлээр, 0.3 хувь нь шуудан, харилцаа холбооны салбарын 2 мэргэжлээр, 0.1 хувь нь боловсролын салбарын 1 мэргэжлээр элссэн байна. /Хүснэгт 14, Зураг 18, 19/

Хүснэгт 14. Мэргэжлийн болон техникийн боловсролын сургалтын байгууллагад элсэгчид, мэргэжлийн салбараар, 2020-2021 он

Д/д	Салбар	Мэргэжлийн тоо	Шинээр элсэгчид			Хувь
			Бүгд	Эмэгтэй	Эрэгтэй	
1	Аж үйлдвэр	32	7402	3970	3432	30.1
2	Барилга	22	5123	989	4134	20.8
3	Тээвэр	20	2953	563	2390	12.0
4	Уул уурхай	19	1602	303	1299	6.5
5	Үйлчилгээ	7	1549	1287	262	6.3
6	Хөдөө аж ахуй	14	1486	733	753	6.0
7	Мэдээллийн технологи	12	1326	884	442	5.4
8	Соёл, урлаг	25	1286	727	559	5.2
9	Байгаль орчин, аялал жуулчлал	6	717	442	275	2.9
10	Санхүү, бизнес, худалдаа	5	484	403	81	2.0
11	Эрчим хүч	5	200	64	136	0.8
12	Эрүүл мэнд	2	163	143	20	0.7
13	Цагдаа, батлан хамгаалах, онцгой байдал	19	151	0	151	0.6
14	Хот байгуулалт, тохижуулалт	1	98	55	43	0.4
15	Шуудан, харилцаа холбоо	2	70	34	36	0.3
16	Боловсрол	1	18	16	2	0.1
Дүн		192	24628	10613	14015	100

Зураг 18. Мэргэжлийн болон техникийн боловсролын сургалтын байгууллагад элсэгчид, мэргэжлийн салбараар, 2020-2021 он



Зураг 19. Мэргэжлийн болон техникийн боловсролын сургалтын байгууллагад элсэгчид, мэргэжлийн салбараар сүүлийн 3 жилийн харьцуулалт, 2018-2021 он

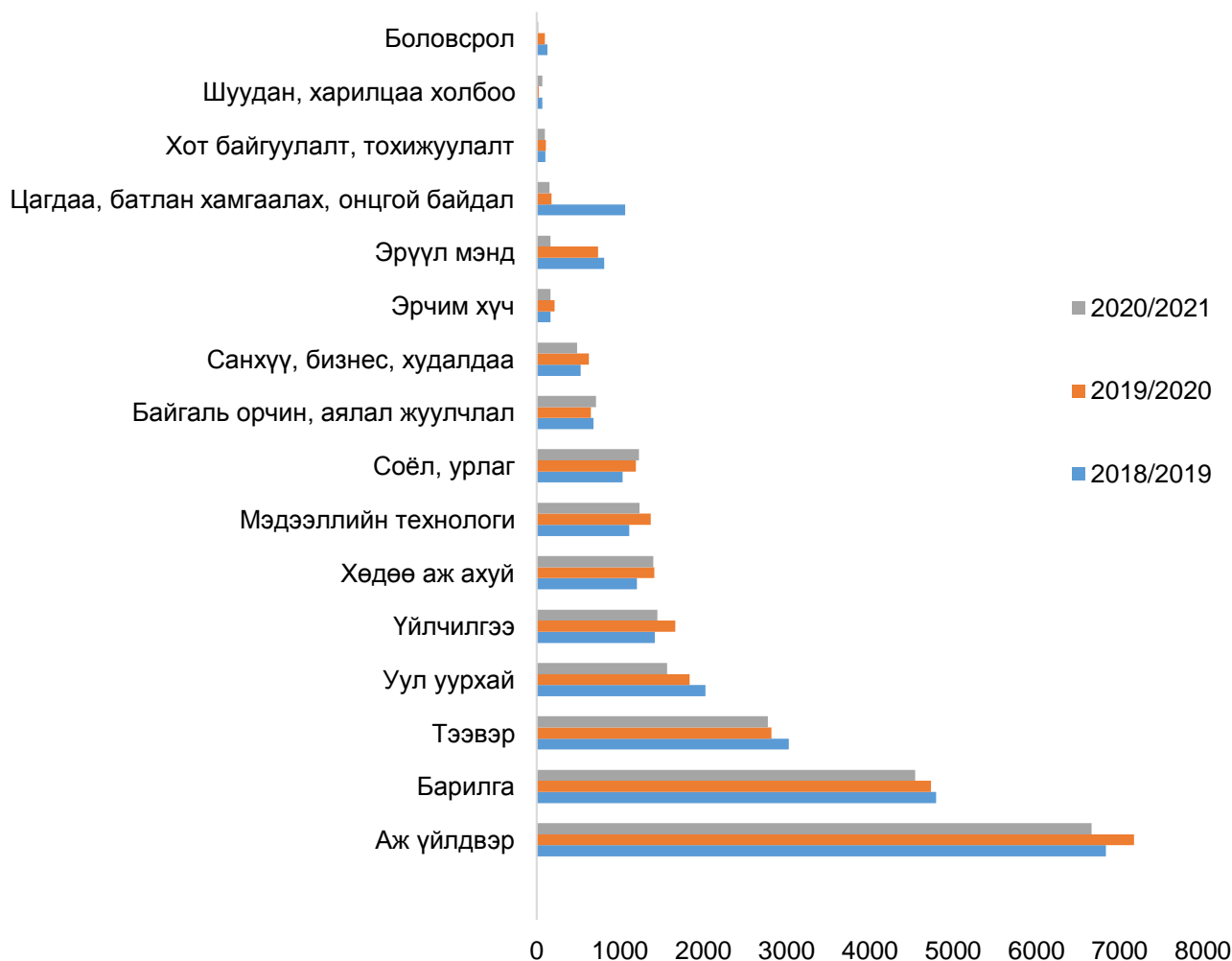

4. ТӨГСӨГЧИД

Мэргэжлийн болон техникийн боловсрол сургалтын байгууллагуудад 2020-2021 оны хичээлийн жилд 19734 суралцагч төгссөн. Төгсөгчдийн 8987 буюу 45.5% нь шууд ажлын байртай, 1217 буюу 6.2% нь дараагийн шатны сургалтын байгууллагад дэвшин суралцсан байна.

Нийт төгсөгчдөөс 29.4 хувь нь аж үйлдвэрийн салбар, 19.2 хувь нь барилгын салбар, 12.7 хувь нь тээврийн салбар, 7.6 хувь нь уул уурхайн салбар, 6.4 хувь нь хөдөө аж ахуйн салбар, 6.7 хувь нь үйлчилгээний салбар, 4.9 хувь нь мэдээллийн технологийн салбар, 4.6 хувь нь соёл урлагийн салбар, 3.1 хувь нь байгаль орчны салбар, 2.2 хувь нь санхүү, бизнес, худалдааны салбар, 0.9 хувь нь эрчим хүчний салбар, 0.8 хувь нь эрүүл мэндийн салбар, 0.8 хувь нь цагдаа, батлан хамгаалах, онцгой байдлын салбар, 0.5 хувь нь хот байгуулалтын салбар, 0.3 хувь нь шуудан, харилцаа холбооны салбар, 0.0 хувь нь боловсролын салбарын мэргэжлүүдээр суралцаж төгссөн байна. /Хүснэгт 15, Зураг 20/

Хүснэгт 15. Мэргэжлийн болон техникийн боловсролын сургалтын байгууллагын төгсөгчид, мэргэжлийн салбараар, 2020-2021 он

Д/д	Салбар, мэргэжил	Мэргэжлийн тоо	Хувь	Нийт төгсөгчид		Техникийн боловсрол /1.5 болон 3 жил/		Мэргэжлийн боловсролын /2.5 жил болон 1 жил/		Мэргэжлийн сургалт /түр сургалт/	
				Бүгд	Эм	Бүгд	Эм	Бүгд	Эм	Бүгд	Эм
Нийт		195	100	19734	8839	2084	790	17085	7800	565	249
1	Боловсрол	1	0.0	8	5	8	5				
2	Соёл, урлаг	25	4.6	898	497	160	102	723	395	15	
3	Цагдаа, батлан хамгаалах, онцгой байдал	19	0.8	150				150			
4	Санхүү, бизнес, худалдаа	4	2.2	434	360	13	12	402	329	19	19
5	Мэдээллийн технологи	13	4.9	974	667	96	50	878	617		
6	Шуудан, харилцаа холбоо	1	0.3	64	32			64	32		
7	Байгаль орчин, аялал жуулчлал	6	3.1	609	382			609	382		
8	Барилга	23	19.2	3791	820	390	70	3293	749	108	1
9	Тээвэр	21	12.7	2508	570	310	75	2165	484	33	11
10	Эрчим хүч	6	0.9	176	55	40	18	136	37		
11	Уул уурхай	19	7.6	1494	270	151	52	1283	209	60	9
12	Хөдөө аж ахуй	16	6.4	1269	640	148	48	1121	592		

13	Аж үйлдвэр	31	29.4	5796	3231	650	265	4846	2784	300	182
14	Хот байгуулалт, тохижуулалт	1	0.5	91	49			91	49		
15	Үйлчилгээ	7	6.7	1317	1121	118	93	1169	1001	30	27
16	Эрүүл мэнд	2	0.8	155	140			155	140		

Зураг 20. Мэргэжлийн болон техникийн боловсролын сургалтын байгууллага төгсөгчид, мэргэжлийн салбараар, 2020-2021 он



Нийт төгсөгчдийн 17085 буюу 86.5 хувь нь мэргэжлийн боловсрол, 2084 буюу 10.6 хувь нь техникийн боловсрол, 565 буюу 2.9 хувь нь мэргэжлийн сургалтад суралцаж төгссөн байна. /Зураг 21/

Зураг 21. Мэргэжлийн болон техникийн боловсролын сургалтын байгууллага төгсөгчид, сургалтын түвшнээр, 2020-2021 он

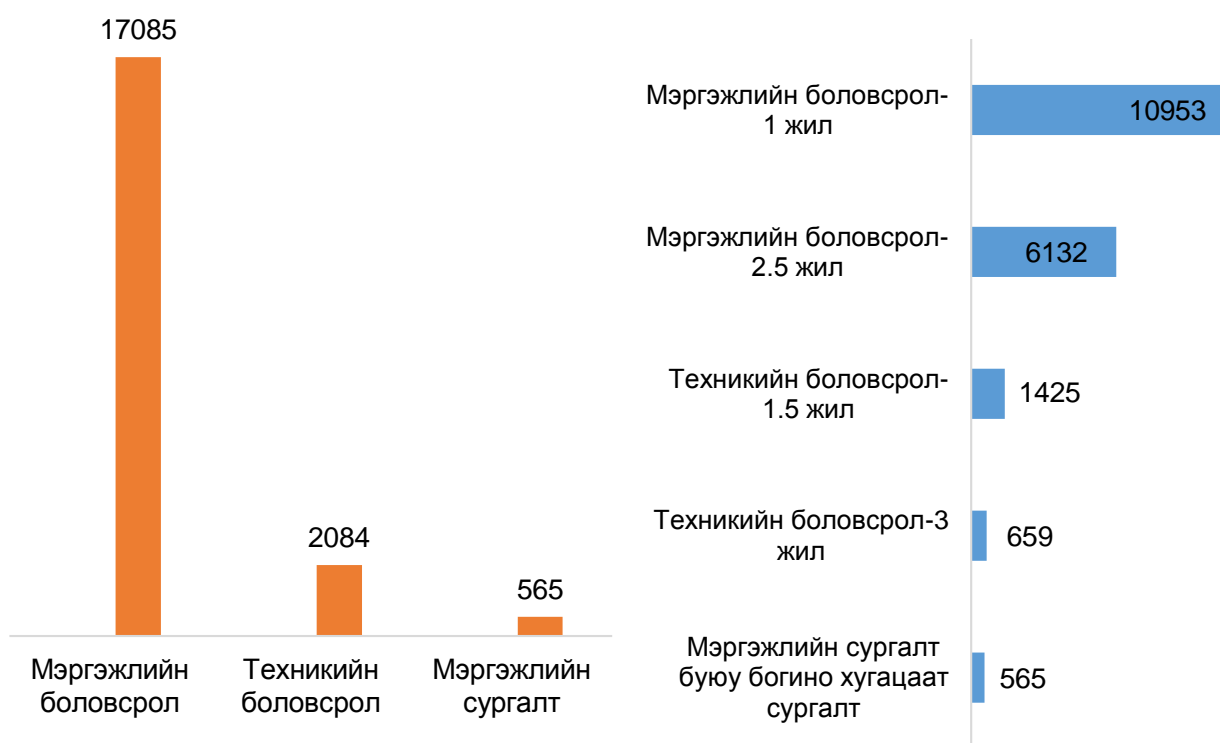

Нийт суралцагчдаас 19734 нь төгсч, төгсөгчдийн 45.5 хувь нь шууд ажлын байртай, 6.2 хувь нь дараагийн шатны сургалтын байгууллагад дэвшин суралцсан байна. /Хүснэгт 16, Зураг 22/

Хүснэгт 16. Мэргэжлийн болон техникийн боловсролын сургалтын байгууллагын төгсөгчид, ажлын байр болон дараагийн шатны сургуульд дэвшин суралцсан төгсөгчид, мэргэжлийн салбараар, 2020-2021 он

Д/д	Салбар, мэргэжил	Нийт төгсөгчид		Ажлын байртай болсон төгсөгчид		Хувь	Дараагийн шатны сургуульд дэвшин суралцсан төгсөгчид		Хувь
		Бүгд	Эмэгтэй	Бүгд	Эмэгтэй		Бүгд	Эмэгтэй	
	Нийт	19734	8839	8987	3804	45.5	1217	494	6.2
1	Боловсрол	8	5	7	4	87.5	0	0	0.0
2	Соёл, урлаг	898	497	364	198	40.5	200	103	22.3
3	Цагдаа, батлан хамгаалах, онцгой байдал	150	-	150	0	100.0	0	0	0.0
4	Санхүү, бизнес, худалдаа	434	360	228	178	52.5	41	32	9.4
5	Мэдээллийн технологи	974	667	390	268	40.0	104	56	10.7
6	Шуудан, харилцаа холбоо	64	32	55	29	85.9	8	3	12.5
7	Байгаль орчин, аялал жуулчлал	609	382	337	199	55.3	10	7	1.6
8	Барилга	3791	820	1705	272	45.0	253	35	6.7
9	Тээвэр	2508	570	901	143	35.9	101	15	4.0
10	Эрчим хүч	176	55	88	19	50.0	0	0	0.0

11	Уул уурхай	1494	270	693	127	46.4	47	2	3.1
12	Хөдөө аж ахуй	1269	640	820	398	64.6	28	8	2.2
13	Аж үйлдвэр	5796	3231	2562	1409	44.2	362	178	6.2
14	Хот байгуулалт, тохижуулалт	91	49	51	30	56.0	0	0	0.0
15	Үйлчилгээ	1317	1121	577	473	43.8	63	55	4.8
16	Эрүүл мэнд	155	140	59	57	38.1	0	0	0.0

Зураг 22. Мэргэжлийн болон техникийн боловсролын сургалтын байгууллагын төгсөгчид, ажлын байр болон дараагийн шатны сургуульд дэвшин суралцсан төгсөгчид, 2020-2021 он

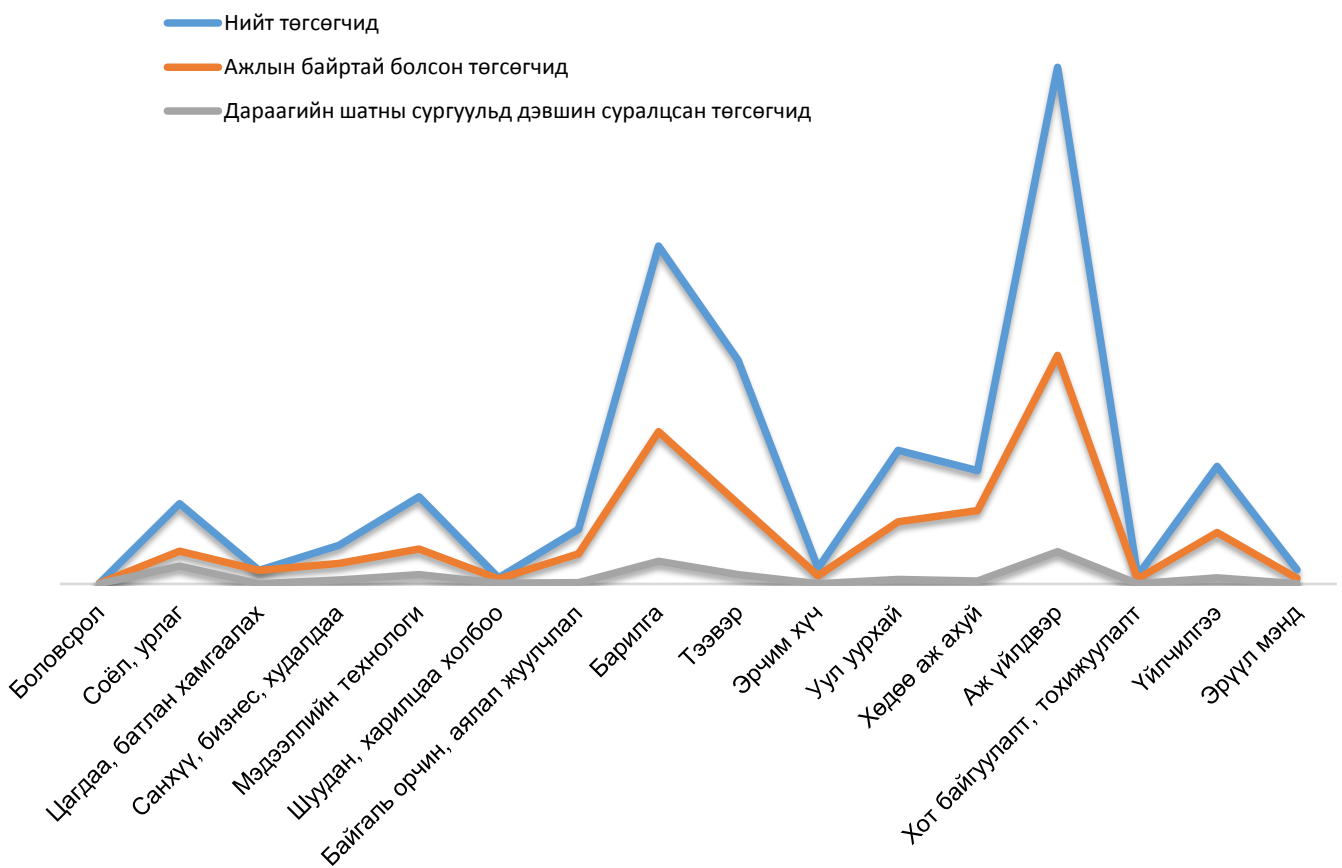

5. БАГШ, АЖИЛЛАГЧИД

Мэргэжлийн болон техникийн боловсролын сургалтын байгууллагад 2020-2021 оны хичээлийн жилд нийт 4061 ажиллагчид байна. Нийт ажиллагчдын 2605 буюу 64.1 хувь нь эмэгтэй байна. /Хүснэгт 17, Зураг 23/

Хүснэгт 17. Мэргэжлийн болон техникийн боловсролын сургалтын байгууллагын ажиллагчид, албан тушаалаар, 2015-2021 он

Үзүүлэлт	хичээлийн жил					
	2015/2016	2016/2017	2017/2018	2018/2019	2019/2020	2020/2021
Нийт ажиллагчид	4520	4714	4227	4624	4403	4061
Үүнээс: эмэгтэй	2894	2906	2656	2985	2864	2605
эрэгтэй	1626	1808	1571	1639	1539	1456
Үндсэн багш	2504	2510	2230	2469	2388	2242
Захирал болон дэд захирал	111	118	108	103	103	94
Сургалтын албаны дарга	78	87	77	80	77	73
Бусад ажиллагчид	1827	1999	1812	1972	1835	1652

Зураг 23. Мэргэжлийн болон техникийн боловсролын сургалтын байгууллагын ажиллагчид, хүйсээр, 2015-2021 он

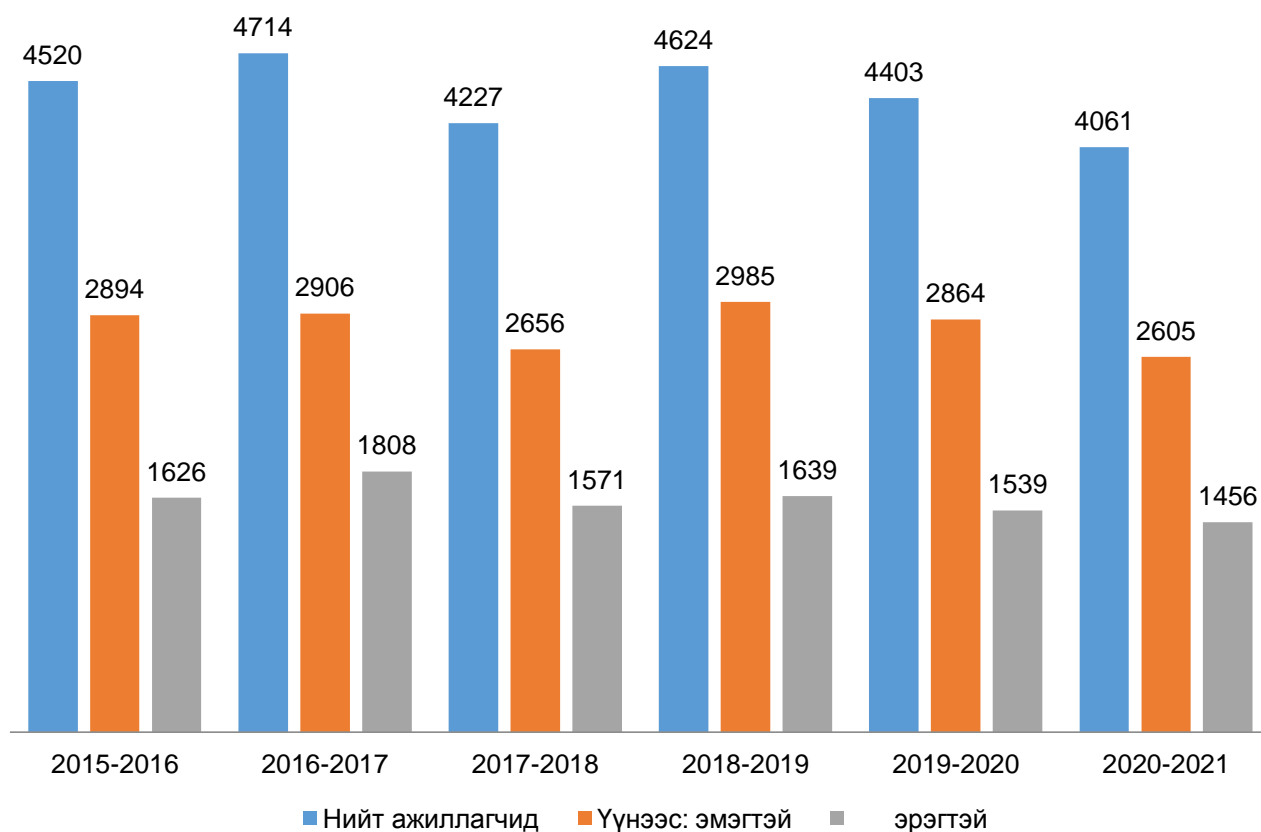

Мэргэжлийн болон техникийн боловсролын сургалтын байгууллагын нийт ажиллагчдын дотор үндсэн багш 2242 буюу 55.2 хувь, захирал болон дэд захирал 94 буюу 2.3 хувь, сургалтын албаны дарга 73 буюу 1.8 хувь, бусад ажиллагчид 1652 буюу 40.7 хувийг тус тус эзэлж байна /Зураг 24/.

Зураг 24. Мэргэжлийн болон техникийн боловсролын сургалтын байгууллагын ажиллагчид, албан тушаалаар, 2015-2021 он

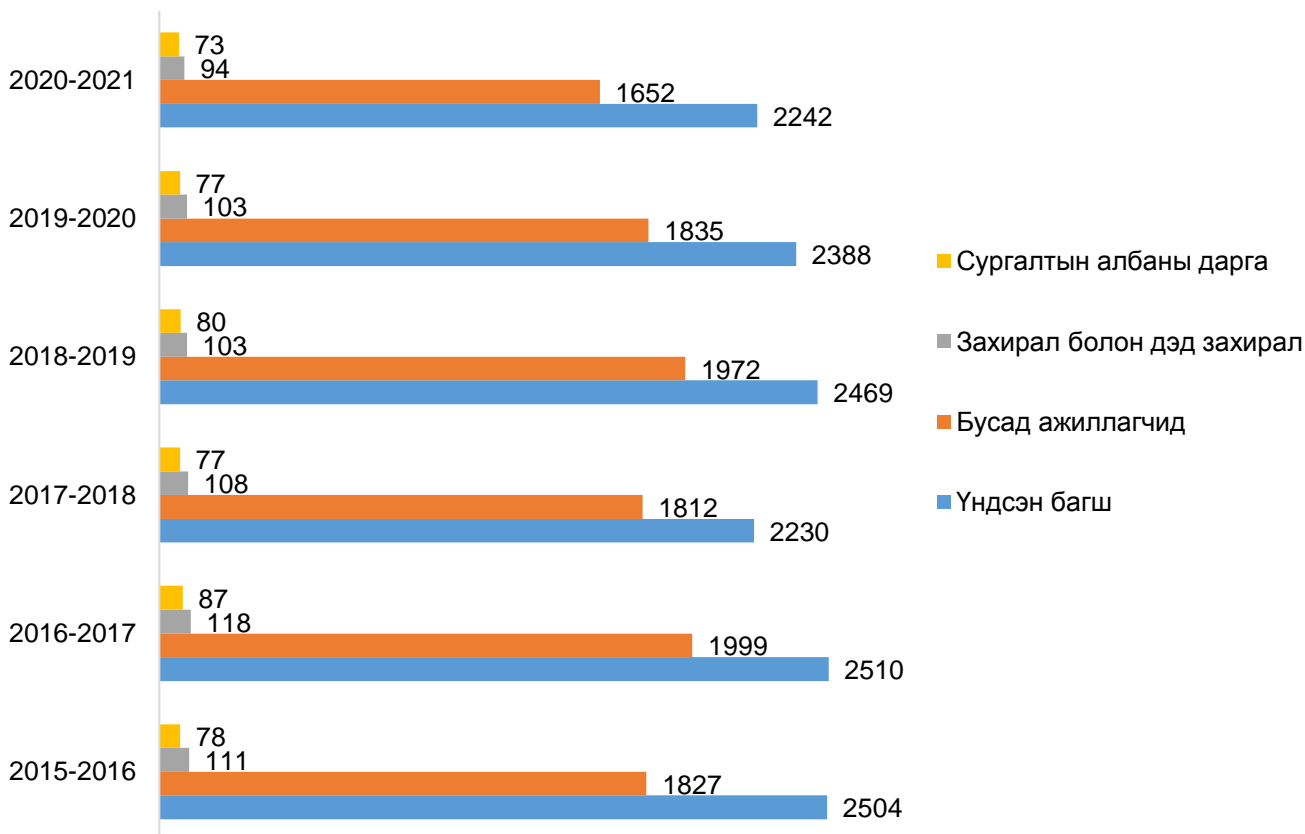

2020-2021 оны хичээлийн жилд нийт үндсэн багшийн 1433 буюу 63.9 хувь нь эмэгтэй, 809 буюу 36.1 хувь нь эрэгтэй багш байна. /Хүснэгт 18, Зураг 25/

Хүснэгт 18. Мэргэжлийн болон техникийн боловсролын сургалтын байгууллагын үндсэн багш, хүйсээр, 2015-2021 он

Үзүүлэлт	хичээлийн жил					
	2015/2016	2016/2017	2017/2018	2018/2019	2019/2020	2020/2021
Үндсэн багш	2504	2510	2230	2469	2388	2242
үүнээс: эмэгтэй	1621	1574	1369	1564	1551	1433
эрэгтэй	883	936	861	905	837	809

Зураг 25. Мэргэжлийн болон техникийн боловсролын сургалтын байгууллагын үндсэн багш, хүйсээр, 2020-2021 он

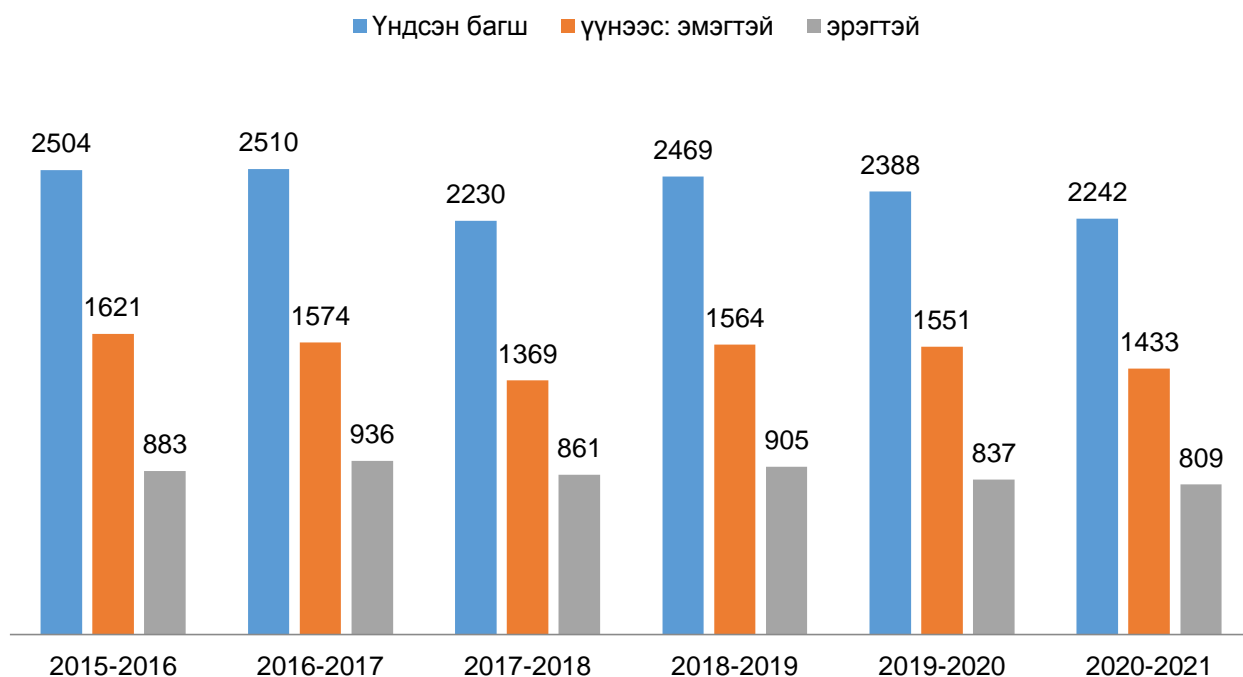

2020-2021 оны хичээлийн жилд нийт үндсэн багшийн 742 буюу 33.1 хувь нь ерөнхий эрдмийн багш, 1500 буюу 66.9 хувь нь мэргэжлийн багш байна /Зураг 26/. Нийт багш нарын дотроос багшлах эрхтэй багш 1789 байна.

Зураг 26. Мэргэжлийн болон техникийн боловсролын сургалтын байгууллагын үндсэн багш, мэргэжлийн багш, ерөнхий эрдмийн багш, 2017-2021 он

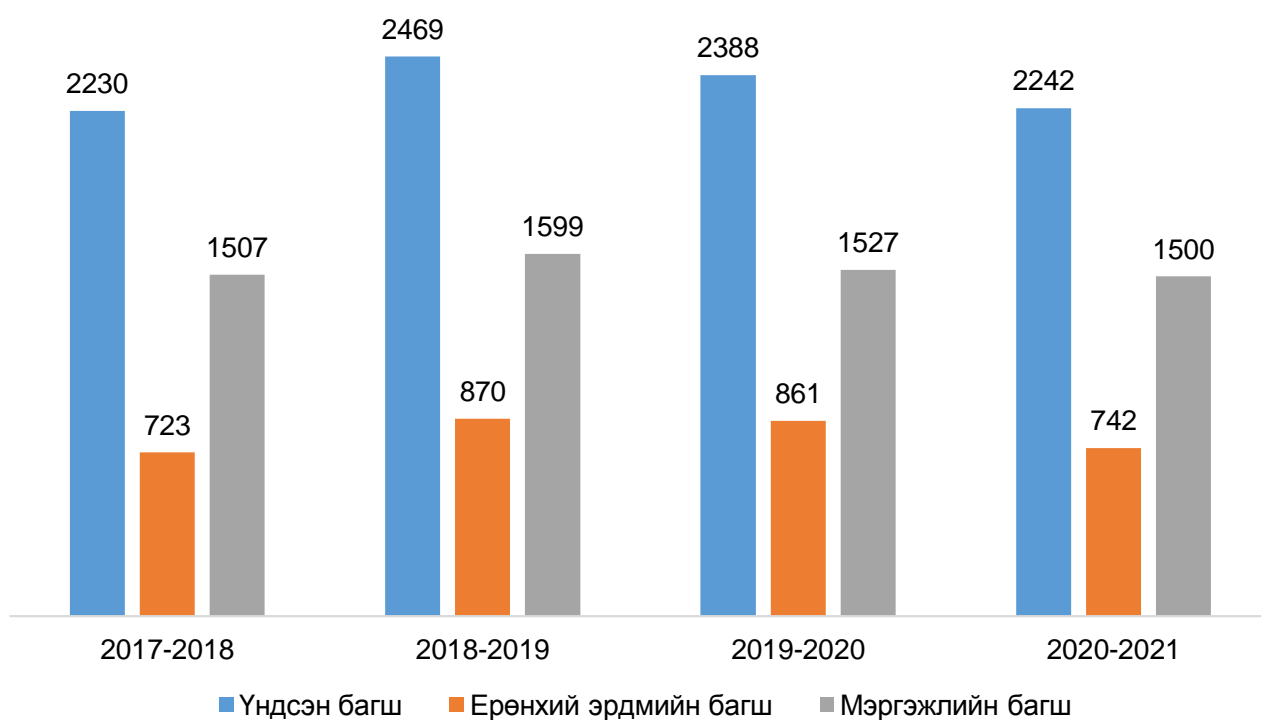

Үндсэн багш төрийн өмчийн сургалтын байгууллагад 1764, төрийн бус өмчийн сургалтын байгууллагад 478 байна. /Зураг 27/.

Зураг 27. Мэргэжлийн болон техникийн боловсролын сургалтын байгууллагын үндсэн багш, өмчийн харьяаллаар, 2018-2021 он

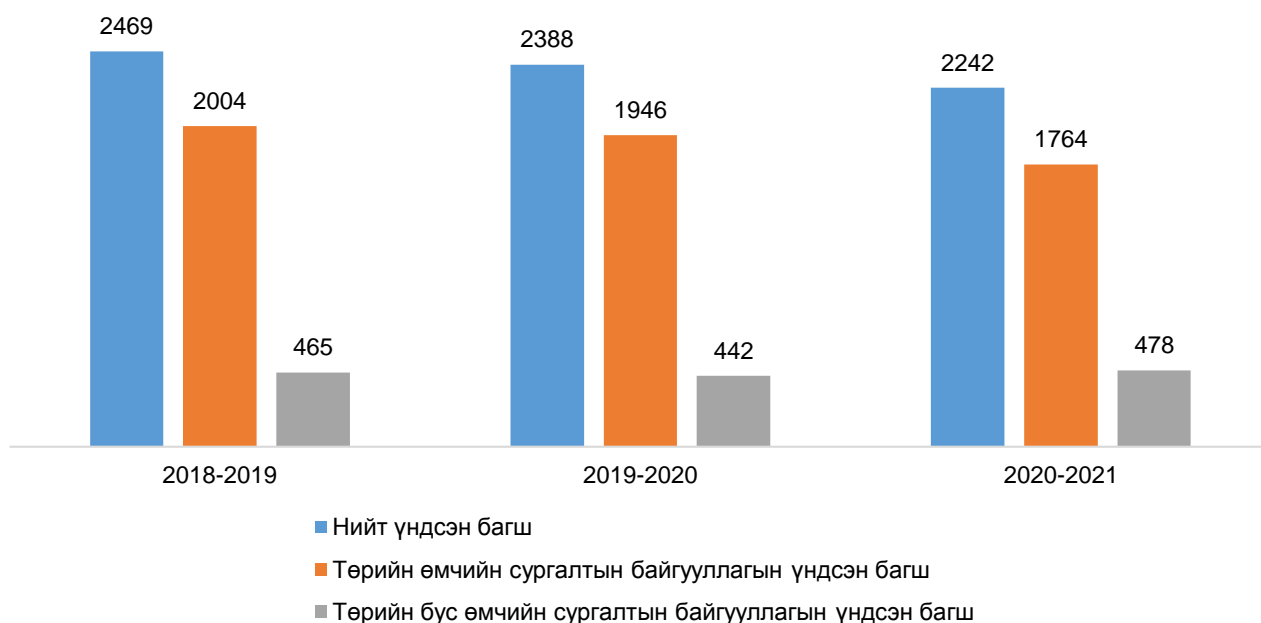

Үндсэн багшийн 1152 буюу 51.4 хувь нь бакалавр, 865 буюу 38.6 хувь нь магистр, 152 буюу 6.8 хувь нь диплом, 61 буюу 2.7 хувь нь бусад, 12 буюу 0.5 хувь нь докторын зэрэгтэй байна. Нийт үндсэн багшийн 1789 буюу 79.8 хувь нь багшлах эрхтэй байна. /Хүснэгт 19, Зураг 28/.

Хүснэгт 19. Мэргэжлийн болон техникийн боловсролын сургалтын байгууллагын үндсэн багш, боловсролын түвшин, өмчийн хэлбэрээр, 2020-2021 он

Боловсролын түвшин	Нийт үндсэн багш	Мэргэжлийн болон техникийн боловсролын сургалтын байгууллага		
		ХНХЯ-ны харьяа	Төрийн бус өмчийн	Төрийн өмчийн их, дээд сургууль, байгууллагын дэргэдэх
Сургалтын байгууллагын тоо		38	29	8
Үндсэн багшийн тоо	2242	1587	478	177
Доктор	12	4	6	2
Магистр	865	604	164	97
Бакалавр	1152	844	239	69
Диплом	152	109	41	2
Бусад	61	26	28	7
Багшлах эрхтэй багшийн тоо	1789	1449	245	95

Зураг 28. Мэргэжлийн болон техникийн боловсролын сургалтын байгууллагын үндсэн багш, боловсролын түвшин, өмчийн хэлбэрээр, 2020-2021 он

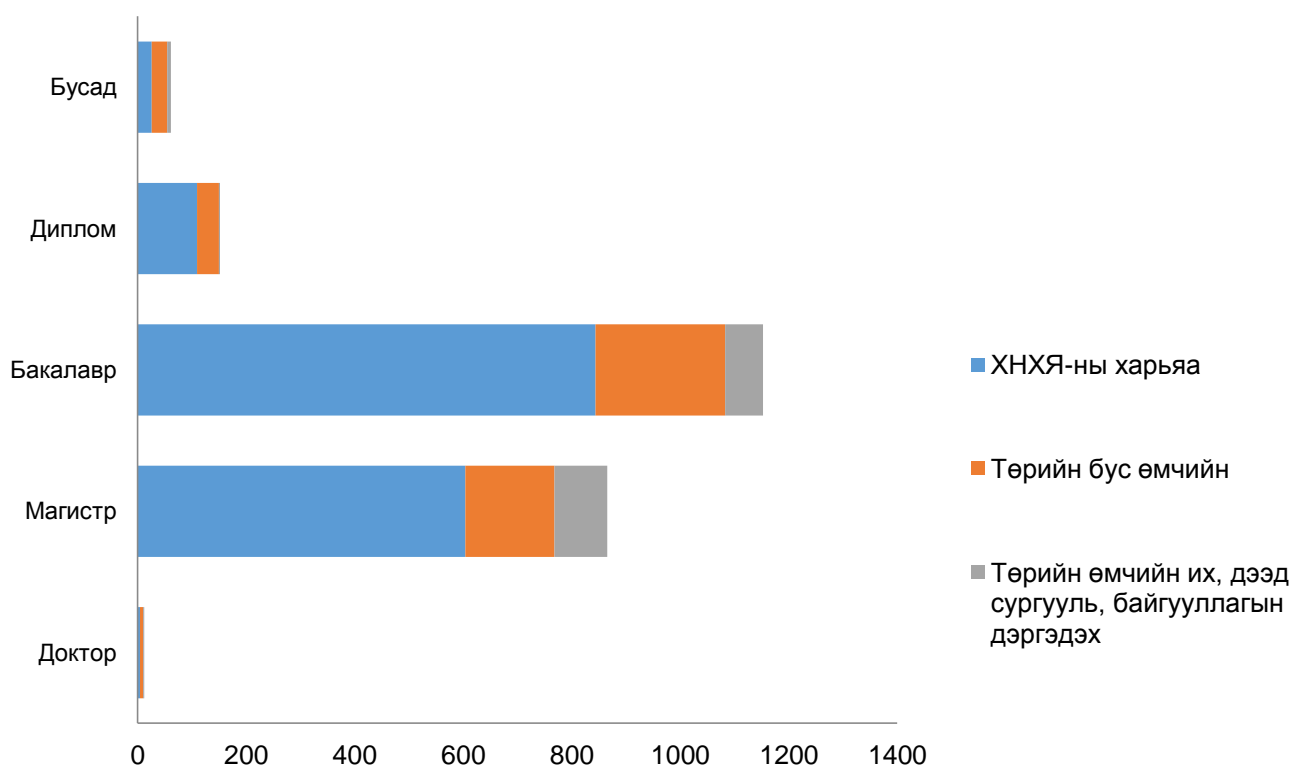

Нийт үндсэн багшийн 1082 буюу 48.3 хувь нь мэргэжлийн зэрэгтэй байгаагийн дотор 727 буюу 67.2 хувь нь заах аргач, 305 буюу 28.2 хувь нь тэргүүлэх, 50 буюу 4.6 хувь нь зөвлөх зэрэгтэй багш байна. /Хүснэгт 20, Зураг 29/

Хүснэгт 20. Мэргэжлийн болон техникийн боловсролын сургалтын байгууллагын багшийн мэргэжлийн зэрэг, өмчийн хэлбэрээр, 2020-2021 он

Мэргэжлийн зэрэг	Багшийн тоо	Мэргэжлийн болон техникийн боловсролын сургалтын байгууллага		
		ХНХЯ-ны харьяа	Төрийн бус өмчийн	Төрийн өмчийн их, дээд сургууль, байгууллагын дэргэдэх
Сургалтын байгууллагын тоо	75	38	29	8
Багшийн тоо	1082	874	162	46
Зөвлөх	50	39	10	1
Тэргүүлэх	305	265	32	8
Заах аргач	727	570	120	37

Зураг 29. Мэргэжлийн болон техникийн боловсролын сургалтын байгууллагын багшийн мэргэжлийн зэрэг, өмчийн хэлбэрээр, 2020-2021 он

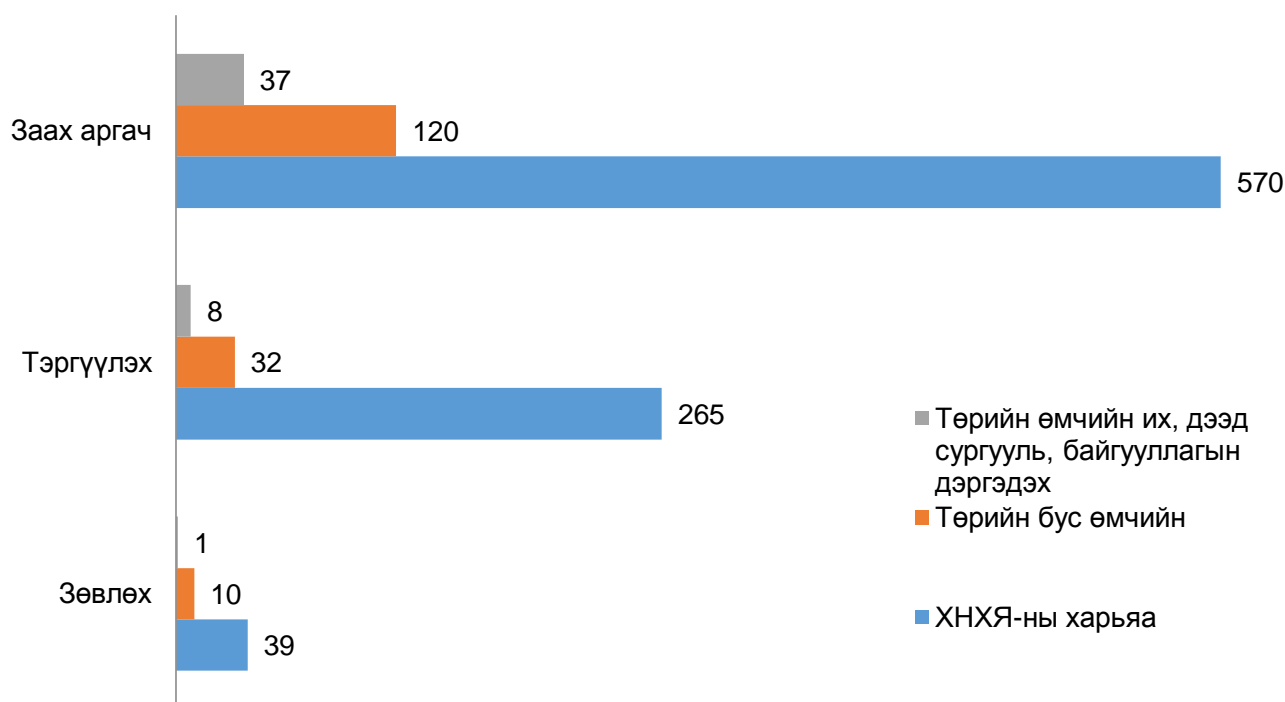

Нийт үндсэн багшийн 500 буюу 22.3 хувь нь 30 хүртэл, 890 буюу 39.7 хувь нь 30-39, 487 буюу 21.7 хувь нь 40-49, 304 буюу 13.6 хувь нь 50-59, 61 буюу 2.7 хувь нь 60 болон түүнээс дээш насны багш нар байна. /Хүснэгт 21, Зураг 30/

Хүснэгт 21. Мэргэжлийн болон техникийн боловсролын сургалтын байгууллагын багшийн нас, өмчийн хэлбэрээр, 2020-2021 он

Багшийн нас	Үндсэн багшийн тоо	Мэргэжлийн болон техникийн боловсролын сургалтын байгууллага		
		ХНХЯ-ны харьяа	Төрийн бус өмчийн	Төрийн өмчийн их, дээд сургууль, байгууллагын дэргэдэх
Сургалтын байгууллагын тоо	75	38	29	8
Үндсэн багшийн тоо	2242	1587	478	177
30 хүртэл	500	324	154	22
30-39	890	673	146	71
40-49	487	367	69	51
50-59	304	207	67	30
60, түүнээс дээш	61	16	42	3

Зураг 30. Мэргэжлийн болон техникийн боловсролын сургалтын байгууллагын үндсэн багшийн нас, өмчийн хэлбэрээр, 2020-2021 он

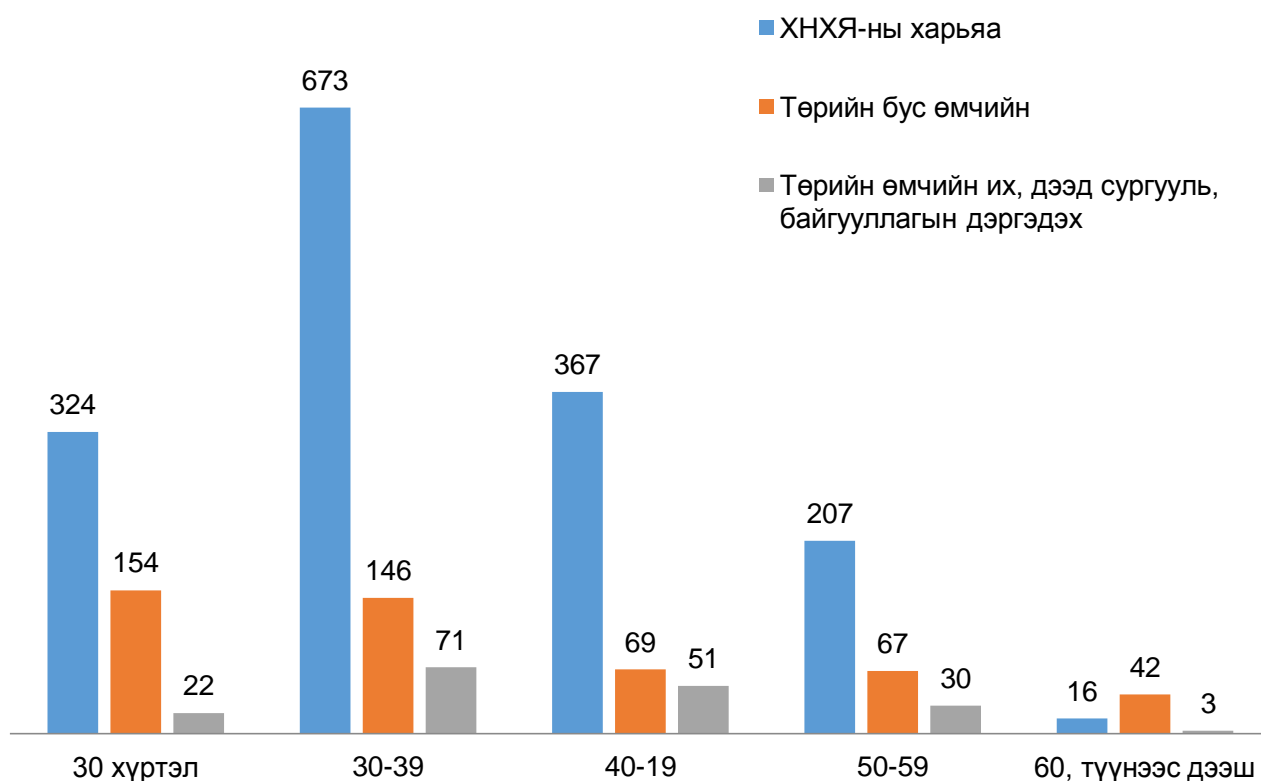

2019-2020 оны хичээлийн жилд мэргэжил дээшлүүлсэн нийт 467 багшийн 432 буюу 92.5 хувь нь дотоодод, 35 буюу 7.5 хувь нь гадаадад мэргэжил дээшлүүлжээ. /Хүснэгт 22, Зураг 31/.

Хүснэгт 22. Мэргэжлийн болон техникийн боловсролын байгууллагын мэргэжил дээшлүүлсэн багш, өмчийн хэлбэрээр, 2020 он

Үзүүлэлт	Багшийн тоо	Мэргэжлийн болон техникийн боловсролын сургалтын байгууллага		
		ХНХЯ-ны харьяа	Төрийн бус өмчийн	Төрийн өмчийн их, дээд сургууль, байгууллагын дэргэдэх
Сургалтын байгууллагын тоо		38	29	8
Дотоодод	432	274	147	11
Гадаадад	35	16	19	-

Зураг 31. Мэргэжлийн болон техникийн боловсролын байгууллагын мэргэжил дээшлүүсэн багш, өмчийн хэлбэрээр, 2020 он

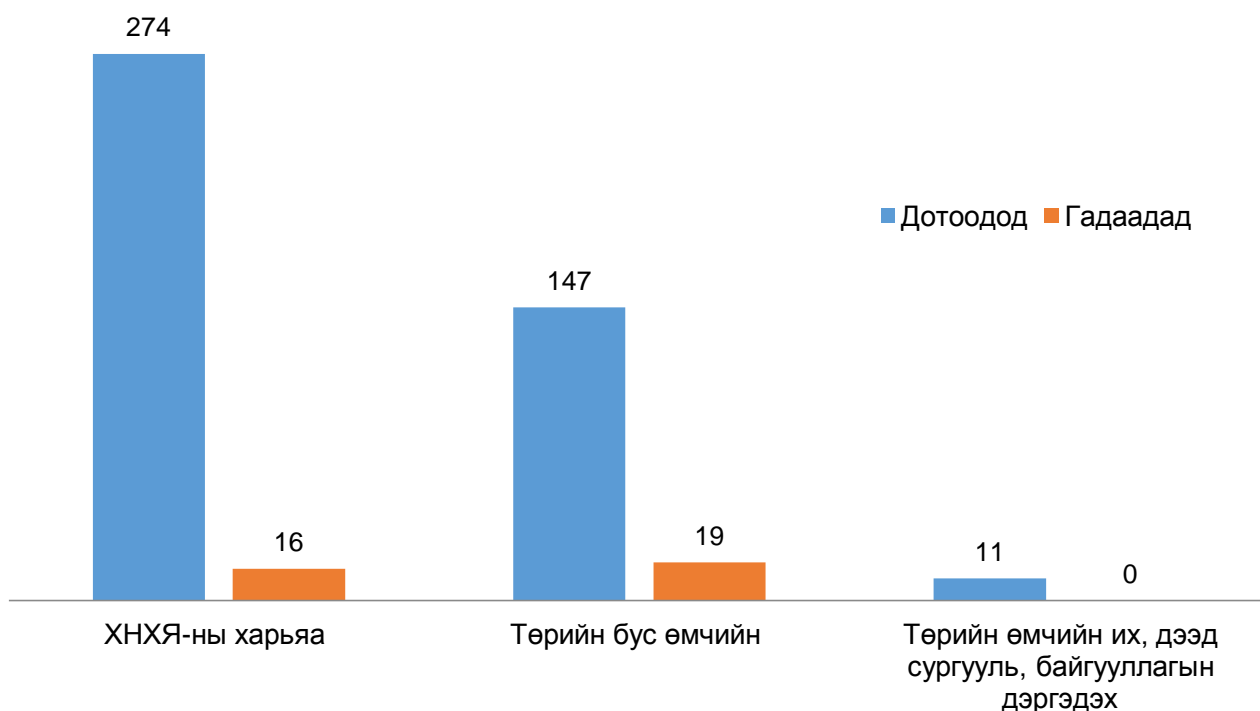

Нийт багш нарын 505 буюу 22.5 хувь нь 11-15 жил, 484 буюу 21.6 хувь нь 6-10 жил, 429 буюу 19.1 хувь нь 2-5 жил, 257 буюу 11.5 хувь нь 16-20 жил, 248 буюу 11.1 хувь нь 21-25 жил, 172 буюу 7.7 хувь нь 1 жил хүртэл, 147 буюу 6.6 хувь нь 26 ба түүнээс дээш жил ажиллаж байна. /Хүснэгт 23, Зураг 32/.

Хүснэгт 23. Мэргэжлийн болон техникийн боловсролын сургалтын байгууллагын багшийн улсад ажилласан жил, өмчийн хэлбэрээр, 2020-2021 он

Улсад ажилласан жил	Үндсэн багшийн тоо	Мэргэжлийн болон техникийн боловсролын сургалтын байгууллага		
		ХНХЯ-ны харьяа	Төрийн бус өмчийн	Төрийн өмчийн их, дээд сургууль, байгууллагын дэргэдэх
Сургалтын байгууллагын тоо		38	29	8
Үндсэн багшийн тоо	2242	1587	478	177
1 жил хүртэл	172	107	62	3
2-5 жил	429	264	142	23
6-10 жил	484	351	97	36
11-15 жил	505	404	60	41
16-20 жил	257	190	39	28
21-25 жил	147	115	16	16
26, түүнээс дээш жил	248	156	62	30

Зураг 32. Мэргэжлийн болон техникийн боловсролын сургалтын байгууллагын багшийн ажилласан жил, өмчийн хэлбэрээр, 2020-2021 он

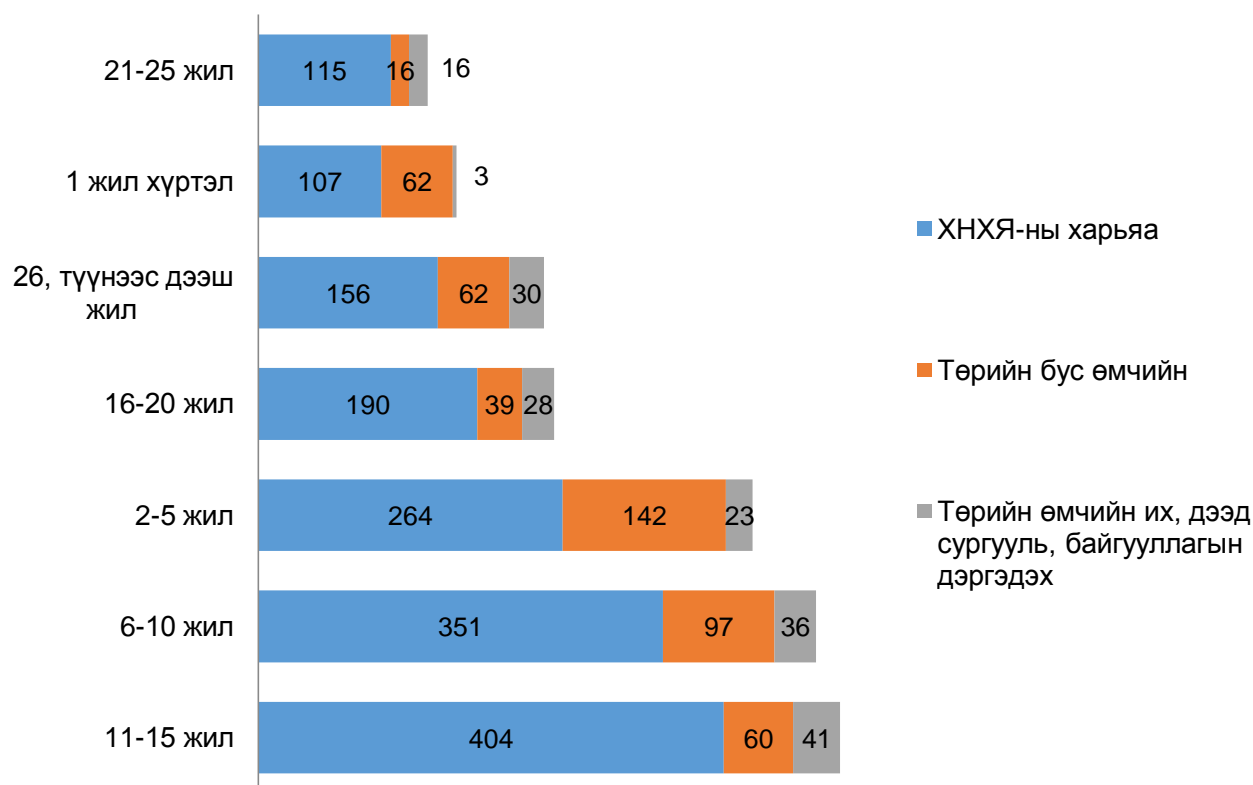

Хүснэгт 24. Мэргэжлийн болон техникийн боловсролын сургалтын байгууллагын үндсэн багшийн салбарт ажилласан жил, өмчийн хэлбэрээр, 2020-2021 он

Салбарт ажилласан жил ⁵	Багшийн тоо	Мэргэжлийн болон техникийн боловсролын сургалтын байгууллага		
		ХНХЯ-ны харьяа	Төрийн бус өмчийн	Төрийн өмчийн их, дээд сургууль, байгууллагын дэргэдэх
Сургалтын байгууллагын тоо		38	29	8
Багшийн тоо	480	296	168	16
4 дэх жилдээ	161	90	64	7
9 дэх жилдээ	140	84	52	4
14 дэх жилдээ	94	69	23	2
19 дэх жилдээ	59	36	21	2
24 дэх жилдээ	26	17	8	1

⁵ МБСТХ-ийн 19 дүгээр зүйл 19.3 дахь заалт

Зураг 33. Мэргэжлийн болон техникийн боловсролын сургалтын байгууллагын үндсэн багшийн салбарт ажилласан жил, өмчийн хэлбэрээр, 2020-2021 он

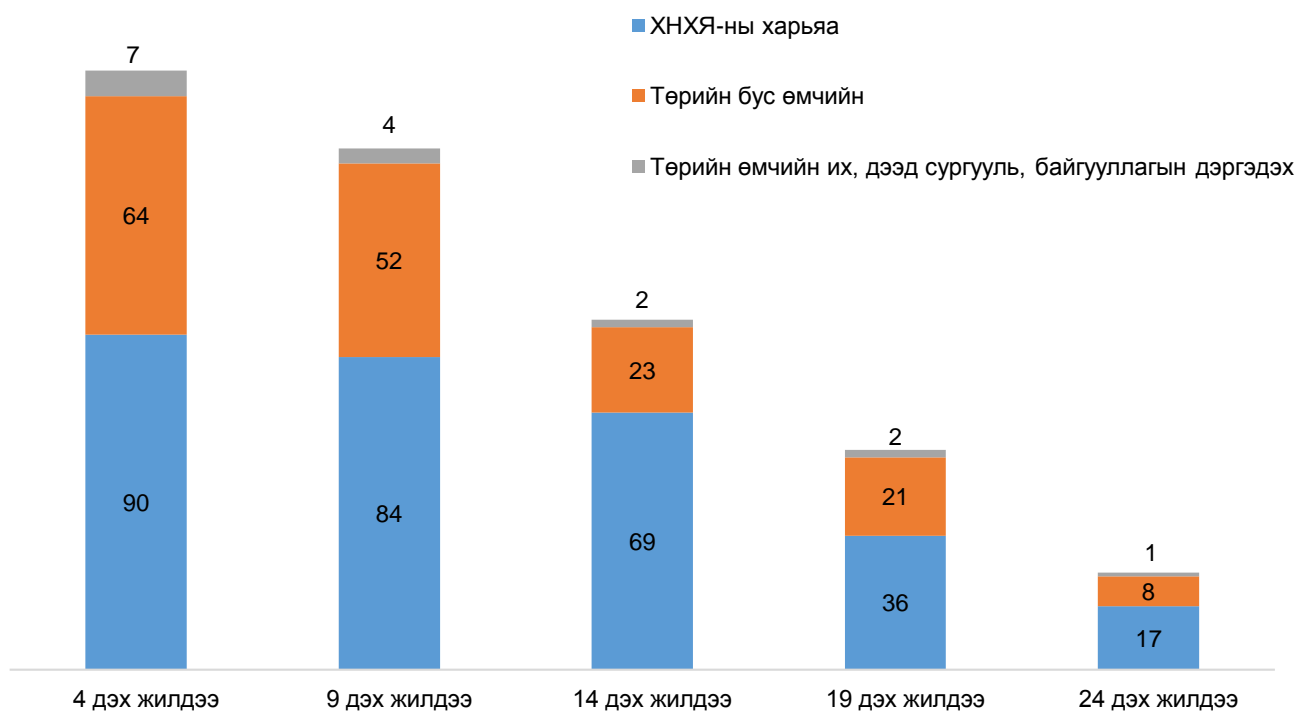

Хүснэгт 25. Мэргэжлийн болон техникийн боловсролын сургалтын байгууллагын үндсэн багш, мэргэжлийн ерөнхий чиглэлээр, 2020-2021 он

Үзүүлэлт	Үндсэн багш		Ерөнхий эрдмийн		Мэргэжлийн	
	Бүгд	Эмэгтэй	Бүгд	Эмэгтэй	Бүгд	Эмэгтэй
Мэргэжлийн ерөнхий чиглэлээр-Бүгд	2242	1433	742	588	1500	845
Боловсрол	400	294	317	252	83	42
Урлаг, хүмүүнлэг	186	121	48	45	138	76
Нийгмийн шинжлэх ухаан, мэдээлэл, сэтгүүл зүй	114	91	108	86	6	5
Бизнес, удирдлага, эрх зүй	74	58	25	20	49	38
Байгалийн шинжлэх ухаан, математик, статистик	165	137	153	126	12	11
Мэдээлэл харилцаа холбооны технологи	107	65	33	20	74	45
Инженерчлэл, үйлдвэрлэл, зохион бүтээлт	643	315	1	0	642	315
Хөдөө аж ахуй, ой, загасны аж ахуй, мал эмнэлзүй	113	60	1	1	112	59
Эрүүл мэнд, нийгмийн хамгаалал	55	34	28	16	27	18
Үйлчилгээ	157	136	0	0	157	136
Бусад	228	122	28	22	200	100

Зураг 34. Мэргэжлийн болон техникийн боловсролын сургалтын байгууллагын үндсэн багш, мэргэжлийн чиглэлээр, 2020-2021 он



Хөдөлмөр, нийгмийн хамгааллын яамны харьяа мэргэжлийн болон техникийн боловсролын сургалтын 38 байгууллагын ажиллагчид 2952 буюу нийт ажиллагчдын 72.7 хувийг эзэлж байна. Үндсэн багшийн хувьд 1587 байгаа нь салбарын нийт үндсэн багшийн 70.8 хувийг эзэлж байна. /Хүснэгт 26, Зураг 35/

Хүснэгт 26. ХНХЯ-ны харьяа мэргэжлийн болон техникийн боловсролын сургалтын байгууллагын ажиллагчид, албан тушаалаар, 2020-2021 он

Сургалтын байгууллага	Нийт ажиллагчид	Үндсэн багш	Бусад ажиллагчид	Няглан бодогч	Номын санч	Сургалтын албаны дарга	Захирал	Эмч	Дэд захирал
Бүгд-38	2952	1587	1148	60	44	38	37	30	8
- МСҮТ-21	1284	635	548	25	21	21	21	13	-
- Политехник коллеж-17	1668	952	600	35	23	17	16	17	8
Улаанбаатар хотод-5	528	340	153	9	7	5	5	4	5
Хөдөө орон нутагт-33	2424	1247	995	51	37	33	32	26	3

Зураг 35. ХНХЯ-ны харьяа мэргэжлийн болон техникийн боловсролын сургалтын байгууллагын ажиллагчид, албан тушаалаар, 2020-2021 он

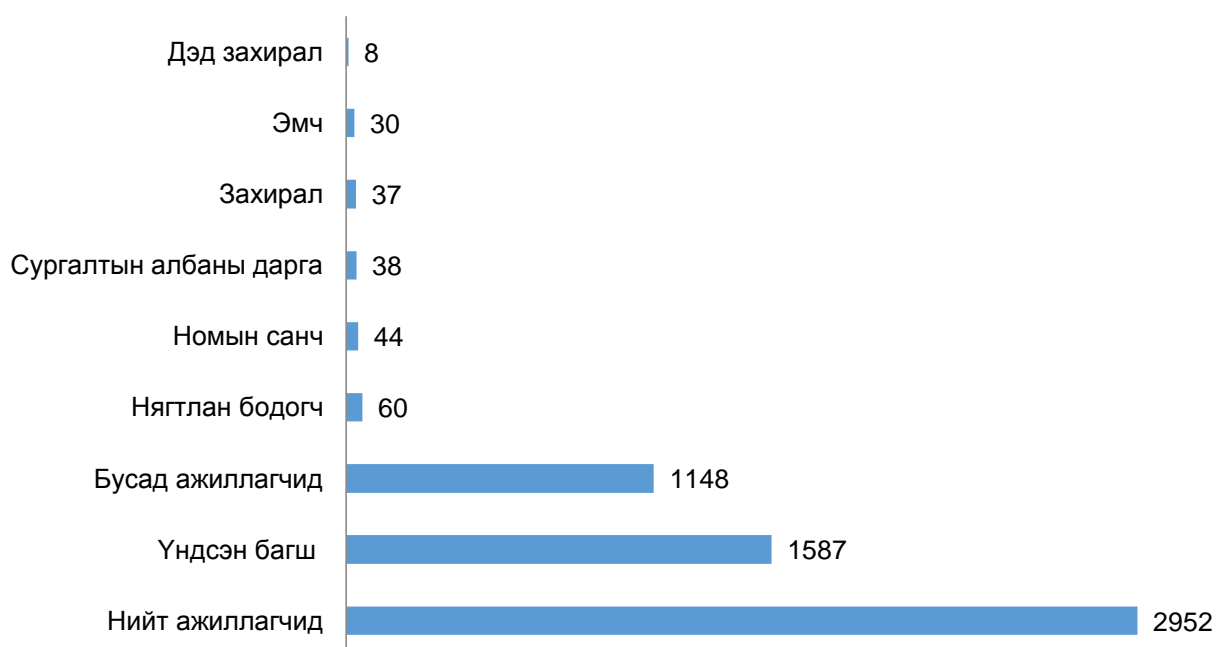

Төрийн бус өмчийн мэргэжлийн болон техникийн боловсролын сургалтын 29 байгууллагын ажиллагчид 829 буюу салбарын нийт ажиллагчдын 20.4 хувийг эзэлж байна. Үндсэн багшийн хувьд 478 байгаа нь салбарын нийт үндсэн багшийн 21.3 хувийг эзэлж байна. /Хүснэгт 27, Зураг 36/

Хүснэгт 27. Төрийн бус өмчийн мэргэжлийн болон техникийн боловсролын сургалтын байгууллагын ажиллагчид, албан тушаалаар, 2020-2021 он

Сургалтын байгууллага	Нийт ажиллагчид	Үндсэн багш	Бусад ажиллагчид	Нягтлан бодогч	Захирал	Сургалтын албаны дарга	Номын санч	Эмч	Дэд захирал
Бүгд-29	829	478	224	30	29	26	20	12	10
- МСҮТ-23	460	224	143	22	23	21	15	6	6
- Политехник коллеж, коллеж-5	369	254	81	8	6	5	5	6	4
Улаанбаатар хотод-24	733	421	199	26	24	21	20	12	10
Хөдөө орон нутагт-5	96	57	25	4	5	5	-	-	-

Зураг 36. Төрийн бус өмчийн мэргэжлийн болон техникийн боловсролын сургалтын байгууллагын ажиллагчид, албан тушаалаар, 2020-2021 он

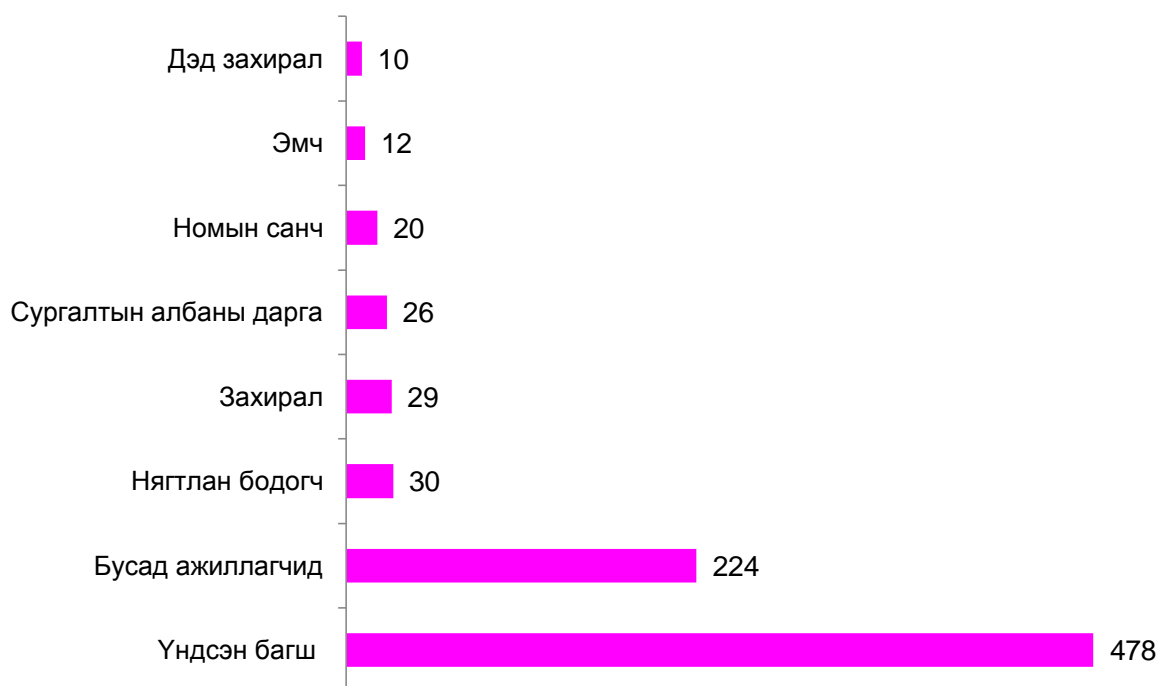

Төрийн өмчийн их, дээд сургууль, байгууллагын дэргэдэх 8 мэргэжлийн боловсрол сургалтын байгууллагын ажиллагчид 280 буюу салбарын нийт ажиллагчдын 6.9 хувийг эзэлж байна. Үндсэн багшийн хувьд 177 байгаа нь нийт үндсэн багшийн 7.9 хувийг эзэлж байна. /Хүснэгт 28, Зураг 37/

Хүснэгт 28. Төрийн өмчийн их, дээд сургууль, байгууллагын харьяа мэргэжлийн боловсрол сургалтын байгууллагын ажиллагчид, албан тушаалаар, 2020-2021 он

Сургалтын байгууллага	Нийт ажиллагчид	Үндсэн багш	Бусад ажиллагчид	Захирал	Сургалтын албаны дарга	Нягтлан бодогч	Номын санч	Эмч	Дэд захирал
Бүгд-8	280	177	68	9	9	9	5	2	1
- МСҮТ-4	60	32	12	4	4	5	2	-	1
- Политехник коллеж, коллеж-1	33	19	9	1	1	2	1	-	-
- Сургалтын байгууллага-3	187	126	47	4	4	2	2	2	-
Улаанбаатар хотод-7	217	144	43	8	8	8	4	1	1
Хөдөө орон нутагт-1	63	33	25	1	1	1	1	1	0

Зураг 37. Төрийн өмчийн их, дээд сургууль, байгууллагын харьяа мэргэжлийн боловсрол сургалтын байгууллагын ажиллагчид, албан тушаалаар, 2020-2021 он

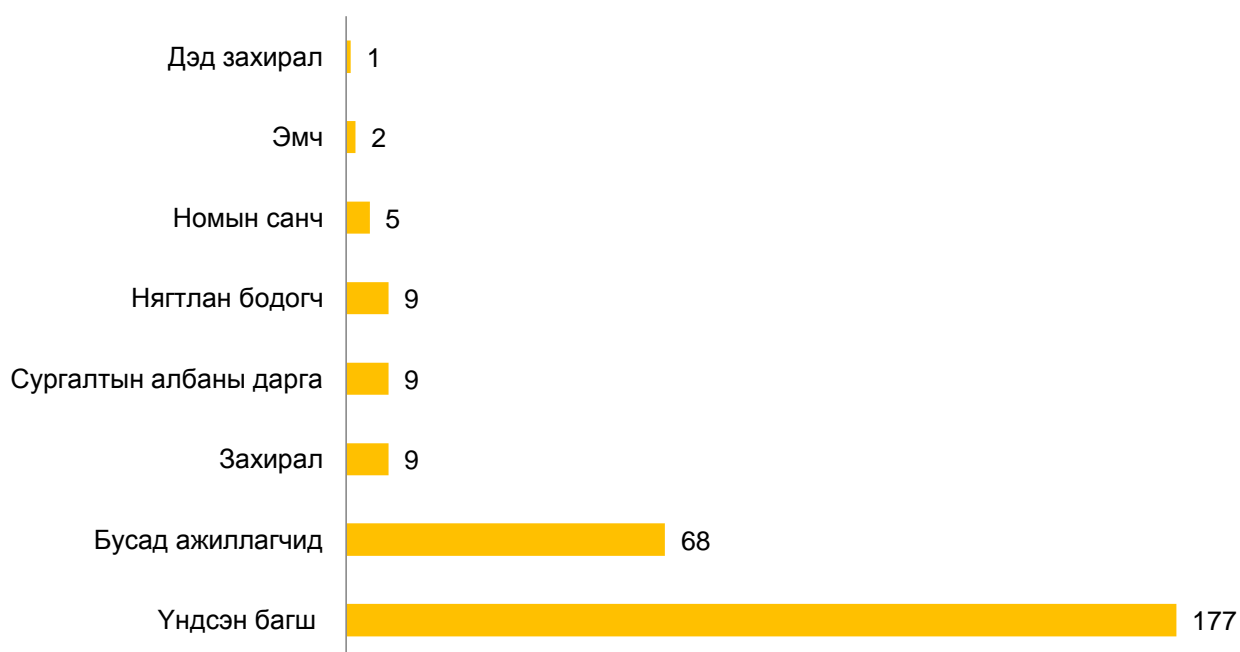

ХАВСРАЛТ-1. ТЕХНИКИЙН БОЛОН МЭРГЭЖЛИЙН БОЛОВСРОЛ, СУРГАЛТЫН БАЙГУУЛЛАГА-2020-2021 ОНЫ ХИЧЭЭЛИЙН ЖИЛ

Аймаг, нийслэл	Нийт сургалтын байгууллага	Сургалтын байгууллагын хэв шинж			Өмчийн хэлбэр				Магадлан итгэмжлэл		
		Политехник коллеж	Мэргэжлийн сургалт-үйлдвэрлэлийн төв	Мэргэжлийн сургалтын байгууллага	Төрийн		Хувийн		Байгууллага	Сургалтын хөтөлбөр	
					Өмчийн	Хамтарсан	Монгол Улсын иргэний	Гадаад улсын		Дотоодын	Олон улсын
Бүгд	75	23	48	4	45	1	28	1	25	1	10
Баруун бүс	7	3	3	1	7	0	0	0	2	0	0
Баян-Өлгий	1		1		1						
Говь-Алтай	1		1		1						
Завхан	3	1	1	1	3				1		
Увс	1	1			1						
Ховд	1	1			1				1		
Хангайн бүс	11	2	9	0	8	0	3	0	6	0	2
Архангай	3		3		1		2		2		
Баянхонгор	2	1	1		1		1		1		
Булган	2		2		2						
Орхон	2		2		2				1		
Өвөрхангай	1	1			1				1		2
Хөвсгөл	1		1		1				1		
Төвийн бүс	16	7	9	0	14	0	2	0	6	0	0
Говьсүмбэр	1	1			1						
Дархан-Уул	3	3			3				2		
Дорноговь	2		2		1		1				
Дундговь	1		1		1						
Өмнөговь	2	1	1		1		1		1		
Сэлэнгэ	3	1	2		3				1		
Төв	4	1	3		4				2		
Зүүн бүс	5	2	3	0	5	0	0	0	2	0	0
Дорнод	2	1	1		2						
Сүхбаатар	1		1		1				1		
Хэнтий	2	1	1		2				1		
Улаанбаатар	36	9	24	3	11	1	23	1	9	1	8
Багануур	1		1				1				
Багахангай	0										
Баянгол	6	4	2		1	1	3	1	3		1
Баянзүрх	8	1	5	2	2		6				
Налайх	1		1		1				1		
Сонгинохайрхан	3		3				3		1		
Сүхбаатар	9	1	7	1	5		4		1		6
Чингэлтэй	2	1	1				2		1		
Хан-Уул	6	2	4		2		4		2	1	1

ХАВСРАЛТ-2. ТЕХНИКИЙН БОЛОН МЭРГЭЖЛИЙН БОЛОВСРОЛ, СУРГАЛТЫН БАЙГУУЛЛАГЫН СУРАЛЦАГЧИД, БҮС, АЙМАГ, НИЙСЛЭЛЭЭР /2020-2021 ОНЫ ХИЧЭЭЛИЙН ЖИЛИЙН ЭХНИЙ ХАГАС ЖИЛ/

Аймаг, нийслэл	Нийт суралцагчид			Техникийн боловсрол			Мэргэжлийн боловсрол			Мэргэжлийн сургалт		
	Бүгд	Эмэгтэй	Эрэгтэй	Бүгд	Эмэгтэй	Эрэгтэй	Бүгд	Эмэгтэй	Эрэгтэй	Бүгд	Эмэгтэй	Эрэгтэй
Бүгд	42073	16821	25252	5793	2252	3541	35701	14279	21422	579	290	289
Баруун бүс	4600	2167	2433	672	343	329	3837	1751	2086	91	73	18
Баян-Өлгий	778	314	464	0	0	0	778	314	464	0	0	0
Говь-Алтай	430	197	233	0	0	0	430	197	233	0	0	0
Завхан	1006	505	501	151	96	55	794	363	431	61	46	15
Увс	1199	587	612	272	150	122	927	437	490	0	0	0
Ховд	1187	564	623	249	97	152	908	440	468	30	27	3
Хангайн бүс	6165	3058	3107	277	140	137	5850	2885	2965	38	33	5
Архангай	1372	675	697	30	9	21	1342	666	676	0	0	0
Баянхонгор	1389	738	651	201	103	98	1188	635	553	0	0	0
Булган	589	311	278	0	0	0	589	311	278	0	0	0
Орхон	1095	419	676	0	0	0	1095	419	676	0	0	0
Өвөрхангай	1169	662	507	46	28	18	1123	634	489	0	0	0
Хөвсгөл	551	253	298	0	0	0	513	220	293	38	33	5
Төвийн бүс	8094	2880	5214	1245	498	747	6791	2338	4453	58	44	14
Говьсүмбэр	600	147	453	183	69	114	417	78	339	0	0	0
Дархан-Уул	2682	890	1792	889	339	550	1779	537	1242	14	14	0
Дорноговь	1151	454	697	0	0	0	1151	454	697	0	0	0
Дундговь	492	213	279	0	0	0	492	213	279	0	0	0
Өмнөговь	775	233	542	52	28	24	723	205	518	0	0	0
Сэлэнгэ	801	363	438	96	62	34	691	287	404	14	14	0
Төв	1593	580	1013	25	0	25	1538	564	974	30	16	14
Зүүн бүс	2574	981	1593	305	124	181	2269	857	1412	0	0	0
Дорнод	1319	468	851	261	97	164	1058	371	687	0	0	0
Сүхбаатар	443	172	271	0	0	0	443	172	271	0	0	0
Хэнтий	812	341	471	44	27	17	768	314	454	0	0	0
Улаанбаатар	20640	7735	12905	3294	1147	2147	16954	6448	10506	392	140	252
Багануур	264	131	133	0	0	0	264	131	133	0	0	0
Багахангай	0	0	0	0	0	0	0	0	0	0	0	0
Баянгол	6225	1470	4755	1492	338	1154	4682	1130	3552	51	2	49
Баянзүрх	3453	1524	1929	484	238	246	2833	1269	1564	136	17	119
Налайх	753	239	514	0	0	0	753	239	514	0	0	0
Сонгинохайрхан	1191	556	635	0	0	0	1116	540	576	75	16	59
Сүхбаатар	3456	1883	1573	505	246	259	2831	1534	1297	120	103	17
Чингэлтэй	450	248	202	0	0	0	450	248	202	0	0	0
Хан-Уул	4848	1684	3164	813	325	488	4025	1357	2668	10	2	8

ХАВСРАЛТ 3. ТЕХНИКИЙН БОЛОН МЭРГЭЖЛИЙН БОЛОВСРОЛ, СУРГАЛТЫН БАЙГУУЛЛАГЫН СУРАЛЦАГЧ, ШИНЭЭР ЭЛСЭГЧ, ТӨГСӨГЧИД, МЭРГЭЖЛЭЭР, 2020-2021 ОНЫ ХИЧЭЭЛИЙН ЖИЛ

Салбар	Мэргэжлийн нэр	Нийт суралцагчид	Эмэгтэй	Эрэгтэй	Техникийн боловсрол			Мэргэжлийн боловсрол			Мэргэжлийн сургалт			Шинээр элсэгчид			Төгсөгч		
					Бүгд	Эмэгтэй	Эрэгтэй	Бүгд	Эмэгтэй	Эрэгтэй	Бүгд	Эмэгтэй	Эрэгтэй	Бүгд	Эмэгтэй	Эрэгтэй	Бүгд	Эмэгтэй	Эрэгтэй
	БҮГД ДҮН	42073	16821	25252	5793	2252	3541	35701	14279	21422	579	290	289	24628	10613	14015	19734	8839	10895
1. Боловсролын салбар	Техникийн солонгос хэлний орчуулагч	45	33	12	45	33	12							18	16	2	8	5	3
	Нийт- 1 мэргэжил	45	33	12	45	33	12							18	16	2	8	5	3
2. Соёл, урлагийн салбар	Ардын бүжгийн бүжигчин	81	50	31	53	28	25	28	22	6				25	13	12	24	14	10
	Ардын гоцлол хөгжимчин	79	47	32				79	47	32				36	20	16	20	12	8
	Дуу хөгжим, чимэглэлийн найруулагч	38	17	21				38	17	21				15	4	11	18	12	6
	Хувцасны дизайнч	212	188	24	21	21	0	191	167	24				123	105	18	67	54	13
	Хувцас загвар зохион бүтээгч	102	98	4	102	98	4							45	44	1	48	47	1
	Эстрадын хөгжимчин	7	2	5				7	2	5				7	2	5	3	0	3
	Циркийн жүжигчин	32	12	20	32	12	20							31	11	20	1	1	0
	Чавхдаст хөгжмийн хөгжимчин	38	27	11	38	27	11							17	14	3	10	3	7
	Тайзны ажилтан	8	1	7				8	1	7				3	1	2	5	0	5
	Чимэглэх урлаг	23	3	20	23	3	20							14	3	11	8	2	6
	Хэвлэлийн график дизайнч	1118	523	595				1118	523	595				474	226	248	322	157	165
	Сийлбэрчин	39	4	35				39	4	35				13	2	11	6	0	6
	Монгол дархан	24	3	21				24	3	21				12	0	12	0		0
	Нарийн мужаан	44	9	35				44	9	35				21	3	18	8	1	7
Интерьер дизайнч	20	13	7	20	13	7							13	8	5	6	4	2	

	Бэлэг дурсгалын зүйл урлаач	293	194	99				293	194	99				208	154	54	136	90	46
	Зураач	54	27	27	45	25	20	9	2	7				12	9	3	14	6	8
	Зураач-чимэглэлч	82	38	44				82	38	44				38	20	18	15	8	7
	Монгол зургийн зураач	4	3	1	4	3	1							2	1	1	0		0
	Сонгодог бүжгийн бүжигчин	13	7	6	13	7	6							0	0	0	0		0
	Орчны дизайнч	26	15	11				26	15	11				16	10	6	10	4	6
	Үйлдвэрлэлийн график дизайнч	25	7	18	21	5	16	4	2	2				7	3	4	2	2	0
	Үлээвэр, цохивор найрал хөгжмийн хөгжимчин	153	44	109	63	25	38	90	19	71				49	17	32	58	15	43
	Үндэсний найрал хөгжмийн хөгжимчин	55	36	19	48	30	18	7	6	1				22	11	11	21	16	5
	Үнэт эдлэлийн дархан	14	0	14				14	0	14				0	0	0	12	0	12
	Арьсаар гар урлалын зүйл урлаач	40	22	18				25	22	3	15		15	40	22	18	40	22	18
	Засал чимэглэлийн дизайнч	8	1	7	8	1	7							0	0	0	0		0
	Фото зурагчин	30	18	12				30	18	12				30	18	12	30	18	12
	Төгөлдөр хуурч	44	25	19	41	23	18	3	2	1				13	6	7	14	9	5
	Нийт-29 мэргэжил	2706	1434	1272	532	321	211	2159	1113	1046	15	0	15	1286	727	559	898	497	401
3. Цагдаа, батлан хамгаалах, онцгой байдлын салбар	Автотехникийн цахилгаанчин	5	0	5				5	0	5				5	0	5	5	0	5
	Автын хөдөлгүүрийн засварчин	5	0	5				5	0	5				5	0	5	5	0	5
	Артиллерийн бууны захирагч, наводчик	10	0	10				10	0	10				10	0	10	10	0	10
	Артиллерийн тагнуулчин, гал засварлагч	10	0	10				10	0	10				10	0	10	10	0	10
	Буудагч	14	0	14				14	0	14				14	0	14	14	0	14
	ЗУ-23-ын бууны наводчик	10	0	10				10	0	10				10	0	10	10	0	10
	Зэвсгийн нярав, засварчин	10	0	10				10	0	10				10	0	10	10	0	10
	Инженерийн дугуйт машины механик жолооч	6	0	6				6	0	6				6	0	6	6	0	6

	Онгоц, нисдэг тэрэгний хөдөлгүүрийн механик	10	0	10				10	0	10				10	0	10	10	0	10
	ЯЦБМ-ны механик жолооч	5	0	5				5	0	5				5	0	5	5	0	5
	ЯЦБМ-ны наводчик оператор	5	0	5				5	0	5				5	0	5	5	0	5
	Цахилгаан холбоо, компьютер сүлжээний техникч	9	0	9				9	0	9				9	0	9	9	0	9
	Хуягт тээвэрлэгчийн механик жолооч	5	0	5				5	0	5				5	0	5	5	0	5
	Химичин зааварлагч	10	0	10				10	0	10				10	0	10	10	0	10
	Танкийн буудагч	5	0	5				5	0	5				5	0	5	5	0	5
	Танкийн механик жолооч	5	0	5				5	0	5				5	0	5	5	0	5
	Радиотелеграфчин	12	0	12				12	0	12				12	0	12	12	0	12
	РЛС-ын оператор, планшетчин	10	0	10				10	0	10				10	0	10	9	0	9
	Сапёрчин тэсэлгээчин	5	0	5				5	0	5				5	0	5	5	0	5
	Нийт-19 мэргэжил	151	0	151	0	0	0	151	0	151	0	0	0	151	0	151	150	0	150
4. Санхүү, бизнес, худалдааны салбар	Төлбөр тооцоо, цалин хөлсний нягтлан бодогч	61	50	11	61	50	11	0	0	0				37	30	7	0		0
	Төлбөр тооцоо цалин хөлсний нярав	63	55	8				63	55	8				63	55	8	94	84	10
	Нягтлан бодохын бүртгэл, тооцооны ажилтан	134	103	31				134	103	31				134	103	31	138	100	38
	Хангамжийн нярав	107	90	17				107	90	17				107	90	17	80	71	9
	Худалдааны газрын үндсэн ажилтан	161	137	24				161	137	24				143	125	18	122	105	17
	Нийт-5 мэргэжил	526	435	91	61	50	11	465	385	80	0	0	0	484	403	81	434	360	74
5. Мэдээллийн технологийн салбар	Компьютерийн оператор	217	145	72				217	145	72				153	109	44	119	89	30
	Компьютерийн сүлжээний техникч	56	22	34	56	22	34							12	3	9	30	15	15
	Мэдээллийн технологич	39	21	18	39	21	18							29	16	13	9	5	4
	Мэдээлэл технологийн оператор	42	13	29				42	13	29				25	9	16	16	6	10

	График дизайнч	42	20	22	42	20	22							16	8	8	17	10	7
	Веб мультимедиа зохиогч	99	52	47	99	52	47							48	23	25	26	14	12
	Архивын ажилтан	74	67	7				74	67	7				39	35	4	40	39	1
	Нарийн бичгийн дарга-албан хэргийн ажилтан	868	771	97				868	771	97				526	464	62	384	344	40
	Цахим тоног төхөөрөмжийн үйлчилгээний ажилтан	640	314	326				640	314	326				339	171	168	241	118	123
	Цахим хэрэгслийн засварчин	90	11	79				90	11	79				30	4	26	21	1	20
	Өгөгдлийн сангийн оператор	191	75	116				191	75	116				70	28	42	49	15	34
	Хүний нөөцийн туслах ажилтан	23	21	2				23	21	2				7	6	1	8	5	3
	Програм кодлогч	46	14	32	46	14	32							32	8	24	14	6	8
	Нийт-13 мэргэжил	2427	1546	881	282	129	153	2145	1417	728	0	0	0	1326	884	442	974	667	307
6. Шуудан, харилцаа холбооны салбар	Дуу, дүрс бичлэгийн оператор	114	52	62				114	52	62				60	34	26	64	32	32
	Гар утас, телефон аппаратын засварчин	19	2	17				19	2	17				10	0	10	0		0
	Нийт-2 мэргэжил	133	54	79	0	0	0	133	54	79	0	0	0	70	34	36	64	32	32
7. Байгаль орчин, аялал жуулчлалын салбар	Аялалын хөтөч	201	146	55				201	146	55				117	85	32	65	45	20
	Ой арчилгаа, ашиглалтын ажилтан	35	19	16				35	19	16				35	19	16	34	19	15
	Ойжуулагч	315	163	152				315	163	152				292	150	142	265	145	120
	Ойн аж ахуйн ажилтан	40	25	15				40	25	15				40	25	15	40	25	15
	Ойн нөхөрлөлийн ажилтан	60	41	19				60	41	19				60	41	19	60	41	19
	Зочид буудал жуулчны баазын үйлчилгээний ажилтан	280	173	107				280	173	107				173	122	51	145	107	38
	Нийт-6 мэргэжил	931	567	364	0	0	0	931	567	364	0	0	0	717	442	275	609	382	227
8. Барилгын салбар	Авто зам, гүүр барилгын ажилчин-замчин	63	4	59				63	4	59				31	3	28	8	0	8
	Барилга угсралтын мужаан	85	21	64				85	21	64				65	21	44	53	20	33

Барилга угсралтын мужааны техникч	18	2	16	18	2	16						9	2	7	8	0	8	
Барилга угсралтын техникч	127	30	97	127	30	97						90	26	64	27	2	25	
Барилгын засал-чимэглэлчин	1827	763	1064				1827	763	1064			1057	441	616	856	364	492	
Барилгын зургийн техникч	35	11	24	35	11	24						35	11	24	0		0	
Барилгын материалын үйлдвэрийн техник технологич	60	28	32	60	28	32						42	23	19	16	4	12	
Барилгын машин механизмын оператор	19	0	19				19	0	19			19	0	19	0		0	
Барилгын мужаан	572	26	546				556	26	530	16	16	322	16	306	193	17	176	
Барилгын өрөг угсрагч	569	110	459				569	110	459			323	72	251	251	65	186	
Барилгын сантехникч	1293	57	1236				1272	57	1215	21	21	734	47	687	542	35	507	
Барилгын цахилгаанчин	2021	216	1805				1969	214	1755	52	2	50	994	100	894	804	119	685
Барилгын цахилгааны техникч	37	7	30	37	7	30						24	5	19	10	2	8	
Бетон арматурчин	516	98	418				500	98	402	16	16	348	75	273	221	57	164	
Зам барилгын материалын лаборант	64	17	47	64	17	47	0	0	0			18	3	15	22	3	19	
Зам барилгын машин механизмын оператор	133	7	126				133	7	126			97	3	94	69	5	64	
Зам, гүүрийн техникч	72	4	68	72	4	68						31	3	28	61	11	50	
Өргөн тээвэрлэх тоног төхөөрөмжийн засварчин	49	10	39				49	10	39			49	10	39	32	8	24	
Инженерийн байгууламжийн технологийн техникч	52	2	50	52	2	50						20	0	20	19	0	19	
Иргэний барилгын техникч	308	88	220	308	88	220						173	46	127	105	29	76	
Модон эдлэлийн мужаан	469	41	428				469	41	428			313	41	272	274	35	239	
Сантехник, халаалт, агааржуулалтын төхөөрөмжийн техникч	104	3	101	104	3	101						57	1	56	41	2	39	
Сантехникийн техникч	228	26	202	228	26	202						143	9	134	81	17	64	
Халаалт агааржуулалт хөргөлтийн тоног төхөөрөмжийн засварчин	124	12	112				113	12	101	11	11	72	11	61	53	8	45	

	Хуурай хийц угсрагч	57	20	37				57	20	37				57	20	37	45	17	28
	Нийт-25 мэргэжил	8902	1603	7299	1105	218	887	7681	1383	6298	116	2	114	5123	989	4134	3791	820	2971
9. Тээврийн салбар	Мэргэшсэн жолооч	186	72	114				177	66	111	9	6	3	186	72	114	166	69	97
	Автомашины засварчин	3064	57	3007				3049	57	2992	15		15	1305	32	1273	1003	36	967
	Автомашины кузов засварчин	25	2	23				25	2	23				25	2	23	25	2	23
	Автомашины механик	328	5	323	328	5	323							190	5	185	99	0	99
	Агаарын хөлгийн үйлчилгээний ажилтан	10	10	0				10	10	0				10	10	0	8	8	0
	Ачаа вагон хүлээлцэгч	118	95	23				118	95	23				118	95	23	117	95	22
	Вагон үзэгч засварчин	160	65	95				160	65	95				160	65	95	152	66	86
	Вагоны техникч	115	58	57	115	58	57							29	14	15	56	29	27
	Жолооны багш	20	17	3				20	17	3				20	17	3	20	17	3
	Замын техникч	86	32	54	86	32	54							24	9	15	32	11	21
	Дохиолол төвлөрүүлэлт хориглолтын техникч	90	22	68	90	22	68							30	14	16	36	9	27
	Зоригчийн вагоны үйлчлэгч	56	53	3				56	53	3				56	53	3	55	52	3
	Зүтгүүрийн техникч	130	4	126	130	4	126	0	0	0				57	0	57	37	4	33
	Зүтгүүрийн туслах машинч	213	1	212				213	1	212				213	1	212	212	1	211
	Төмөр замын ашиглалтын техникч	93	58	35	93	58	35							31	18	13	31	22	9
	Төмөр замын замчин	196	61	135				196	61	135				196	61	135	190	58	132
	Төмөр замын машин механизмын техникч	37	0	37	37	0	37							18	0	18	19	0	19
	Төмөр замын өртөөний жижүүр	112	81	31				112	81	31				112	81	31	102	76	26
	Илчит тэрэгний засварчин	132	0	132				132	0	132				132	0	132	102	0	102
	В ангилалын жолооч	21	10	11							21	10	11	21	10	11	26	11	15
Моторт тээврийн хэрэгсэлийн цахилгаанчин	20	4	16				20	4	16				20	4	16	20	4	16	
	Нийт-20 мэргэжил	5212	707	4505	879	179	700	4288	512	3776	45	16	29	2953	563	2390	2508	570	1938

10. Эрчим хүчний салбар	Цахилгаан станц, сүлжээний техникч	58	18	40	58	18	40							32	14	18	13	3	10
	Дулаан шугам сүлжээний техникч	64	34	30	64	34	30							19	10	9	27	15	12
	Зуухны машинч	52	10	42				52	10	42				52	10	42	46	6	40
	Нар, салхины үүсгүүртэй тоног төхөөрөмжийн угсралт, засварчин	93	3	90				93	3	90				34	1	33	33	0	33
	Цахилгаан тоног төхөөрөмжийн засварчин	37	8	29				37	8	29				37	8	29	35	13	22
	Эрчим хүчний борлуулалтын байцаагч-монтёр	26	21	5				26	21	5				26	21	5	22	18	4
	Нийт-6 мэргэжил	330	94	236	122	52	70	208	42	166	0	0	0	200	64	136	176	55	121
11. Уул уурхайн салбар	Баяжуулалтын техникч	49	16	33	49	16	33							23	6	17	26	9	17
	Баяжуулах үйлдвэрийн тоног төхөөрөмжийн засварчин	19	9	10				19	9	10				19	9	10	0		0
	Газрын тосны техникч	48	24	24	48	24	24							35	16	19	13	8	5
	Геологийн техникч	22	11	11	22	11	11							16	8	8	6	3	3
	Уул уурхайн машин механизмын электрон төхөөрөмжийн техникч	39	10	29	39	10	29							0	0	0	39	10	29
	Уул уурхайн машин тоног төхөөрөмжийн засварчин	215	8	207				215	8	207				142	8	134	75	6	69
	Уул уурхайн хөдөлмөрийн аюулгүй ажиллагааны техникч	61	33	28	61	33	28							13	7	6	33	21	12
	Уул, уурхайн нөхөн сэргээгч	123	74	49				123	74	49				114	67	47	94	60	34
	Уулын ажлын техникч	73	5	68	73	5	68							36	3	33	25	1	24
	Уурхайн механик	37	10	27				37	10	27				37	10	27	36	10	26
	Уурхайн цахилгаанчин	30	20	10				30	20	10				30	20	10	23	13	10
	Хүнд машин механизмын ашиглалтын техникч	45	4	41	45	4	41							36	4	32	9	0	9
	Хүнд машин механизмын засварчин	878	38	840				848	29	819	30	9	21	368	32	336	411	23	388

	Хөвүүлэн баяжуулахын операторч	45	32	13				45	32	13				45	32	13	44	30	14
	Тэсэлгээчин	5	1	4				5	1	4				5	1	4	6	1	5
	Өрмийн мастер	16	1	15				16	1	15				16	1	15	14	0	14
	Өрмийн машины оператор	54	4	50				54	4	50				34	4	30	23	5	18
	Хүдэрчулуу боловсруулах суурин тоног төхөөрмжийн оператор	25	5	20				25	5	20				25	5	20	11	4	7
	Хүнд машин механизмын оператор	757	81	676				727	74	653	30	7	23	593	61	532	592	57	535
	Тээрэм бутлуурын операторч	15	9	6				15	9	6				15	9	6	14	9	5
	Нийт-20 мэргэжил	2556	395	2161	337	103	234	2159	276	1883	60	16	44	1602	303	1299	1494	270	1224
12. Хөдөө аж ахуйн салбар	Агротехникч	89	47	42	89	47	42							41	24	17	35	16	19
	Малчин	120	48	72				120	48	72				120	48	72	112	43	69
	Малын асаргаа	297	87	210				297	87	210				239	77	162	185	65	120
	Малын бага эмч	137	41	96	137	41	96							45	15	30	94	24	70
	Эрчимжсэн МАА-н фермер	50	18	32				50	18	32				38	17	21	31	16	15
	Хүлэмжийн аж ахуйн фермер	248	169	79				248	169	79				242	164	78	184	134	50
	Хөдөө аж ахуйн машин тоног төхөөрөмжийн техникч	30	0	30	30	0	30							23	0	23	8	0	8
	ХАА-н машин механизмын ашиглалт, засварчин	103	0	103				103	0	103				76	0	76	60	0	60
	Фермерийн аж ахуй эрхлэгч /ГТ-М/	104	52	52				104	52	52				66	36	30	68	39	29
	Фермерийн аж ахуй эрхлэгч /М/	59	23	36				59	23	36				50	20	30	50	20	30
	Хүнсний ногооны фермер	337	258	79				337	258	79				328	251	77	283	212	71
	Уламжлалт мал, аж ахуйн фермер	49	25	24				49	25	24				24	12	12	25	13	12
Жимс, жимсгэний аж ахуйн фермер	59	33	26				59	33	26				51	31	20	56	35	21	

	Зоотехникч	50	23	27	50	23	27							26	9	17	11	8	3
	Зөгийчин, зөгийн аж ахуй эрхлэгч	30	20	10				30	20	10				30	20	10	13	10	3
	Тракторын механик	152	9	143				152	9	143				87	9	78	54	5	49
	Нийт-16 мэргэжил	1914	853	1061	306	111	195	1608	742	866	0	0	0	1486	733	753	1269	640	629
13. Аж үйлдвэрийн салбар	Ангийн үс, үслэг эдлэл, арьс, савхин бүтээгдэхүүний оёдолчин	15	15	0				15	15	0				0	0	0	15	15	0
	Амьтны гаралтай хүнсний бүтээгдэхүүн үйлдвэрлэлийн техник технологич	12	12	0	12	12	0							12	12	0	0		0
	Гагнуурчин	2873	136	2737				2841	117	2724	32	19	13	1589	95	1494	1170	96	1074
	Даралтат сав турбин, уур ус дамжуулах шугамын угсрагч	56	23	33				56	23	33				21	9	12	16	6	10
	Жимс жимсгэнэ хүнсний ногоо самар боловсруулан даршлагч үйлдвэрлэлийн технологийн ажилтан	18	18	0				18	18	0				18	18	0	15	15	0
	Исгэлтийн үйлдвэрлэлийн технологийн ажилтан	36	32	4				36	32	4				17	14	3	6	5	1
	Мах боловсруулах үйлвэрлэлийн ажилтан	41	23	18				41	23	18				31	15	16	35	21	14
	Металл боловсруулах машины оператор /токарь-фрезер/	180	30	150				180	30	150				95	18	77	67	14	53
	Цахилгаанчин	494	68	426				494	68	426				233	41	192	146	27	119
	Цахилгааны техникч	540	75	465	539	74	465	1	1	0				273	39	234	228	34	194
	Хөнгөн үйлдвэрийн тоног төхөөрөмжийн угсрагч-засварчин	115	1	114	13	0	13	102	1	101				46	1	45	30	0	30
	Үйлдвэрлэлийн техникч	102	20	82	102	20	82							40	4	36	39	14	25
	Хоол үйлдвэрлэл, үйлчилгээний техник технологич	535	322	213	535	322	213							297	188	109	172	100	72
	Ургамлын гаралтай хүнсний бүтээгдэхүүн үйлдвэрлэлийн техник-технологич	80	68	12	80	68	12							55	46	9	17	14	3
	Үйлдвэрийн машин, тоног төхөөрөмжийн механик	190	16	174				190	16	174				95	10	85	92	12	80
	Үйлдвэрийн механик	15	5	10				15	5	10				15	5	10	0		0

	Үйлдвэрийн цахилгаанчин	117	36	81				117	36	81				52	21	31	68	30	38
	Сүлжих машины оператор	102	62	40				102	62	40				31	13	18	45	30	15
	Сүлжмэлийн үйлдвэрийн технологийн ажилтан	209	187	22	22	22	0	187	165	22				135	127	8	70	62	8
	Сүү боловсруулах үйлдвэрлэлийн ажилтан	310	245	65				310	245	65				274	215	59	256	192	64
	Талх, нарийн боов үйлдвэрлэлийн технологийн ажилтан	484	417	67				484	417	67				334	284	50	265	236	29
	Ноос, ноолуур боловсруулалтын технологийн ажилтан	150	100	50				150	100	50				116	81	35	93	69	24
	Нэхмэлийн үйлдвэрийн технологийн ажилтан	62	40	22				62	40	22				26	16	10	10	6	4
	Кеттельчин	12	10	2				12	10	2				12	10	2	11	11	0
	Кофе бэлтгэгч	10	6	4				10	6	4				10	6	4	7	3	4
	Арьс, шир боловсруулалтын технологийн ажилтан	43	6	37				43	6	37				24	1	23	0		0
	Аюулгүй ажиллагааны техникч	388	224	164	388	224	164							224	139	85	137	75	62
	Мехатроникч	90	8	82	90	8	82							33	0	33	32	3	29
	Зочид буудал, зоогийн газрын үйлчилгээний ажилтан	125	103	22				125	103	22				55	44	11	42	35	7
	Оёдлын техник-технологич	114	114	0	114	114	0							83	83	0	25	25	0
	Оёмол бүтээгдэхүүний оёдолчин	2032	1966	66				1915	1887	28	117	79	38	1225	1168	57	958	910	48
	Тогооч	3537	2128	1409				3390	2014	1376	147	114	33	1854	1210	644	1666	1135	531
	Зөөгч- бармен	44	37	7				44	37	7				44	37	7	43	35	8
	Мод боловсруулагч, дизайнч	81	1	80				81	1	80				33	0	33	20	1	19
	Нийт-33 мэргэжил	13212	6554	6658	1895	864	1031	11021	5478	5543	296	212	84	7402	3970	3432	5796	3231	2565
14. Хот байгуулалт, тохижилтын салбар	Цэцэрлэгт хүрээлэнгийн цэцэрлэгч	98	55	43				98	55	43				98	55	43	91	49	42
	Нийт-1 мэргэжил	98	55	43	0	0	0	98	55	43	0	0	0	98	55	43	91	49	42

15. Үйлчилгээний салбар	Гоо засалч	957	928	29				910	884	26	47	44	3	603	586	17	480	455	25
	Гоо заслын технологич	82	79	3	82	79	3							32	32	0	54	51	3
	Массажчин	15	4	11				15	4	11				15	4	11	6	2	4
	Захиалгын гуталчин	72	66	6				72	66	6				22	22	0	35	20	15
	Гэр ахуйн цахилгаан тоног төхөөрөмжийн засварчин	43	0	43				43		43				18	0	18	13	0	13
	Үс заслын технологич	147	113	34	147	113	34							82	71	11	64	42	22
	Үсчин	1444	1154	290				1444	1154	290				777	572	205	665	551	114
	Нийт-7 мэргэжил	2760	2344	416	229	192	37	2484	2108	376	47	44	3	1549	1287	262	1317	1121	196
16. Эрүүл мэндийн салбар	Эмчилгээний бариа засал	65	44	21				65	44	21				58	40	18	112	110	2
	Туслах сувилагч	105	103	2				105	103	2				105	103	2	43	30	13
	Нийт2 мэргэжил	170	147	23	0	0	0	170	147	23	0	0	0	163	143	20	155	140	15

---o0o---

**ХАВСРАЛТ 4. ТЕХНИКИЙН БОЛОН МЭРГЭЖЛИЙН БОЛОВСРОЛЫН СУРГАЛТЫН БАЙГУУЛЛАГЫН СУРАЛЦАГЧИД, АЖИЛЛАГЧИД,
ҮНДСЭН БАГШИЙН МЭДЭЭЛЭЛ /2020-2021 ОНЫ ХИЧЭЭЛИЙН ЖИЛ/**

Д/д	Сургалтын байгууллага	Нийт суралцагчид			Техникийн боловсрол			Мэргэжлийн боловсрол			Мэргэжлийн сургалт			Нийт ажиллагчид			Үндсэн багш		
		Бүгд	Эмэгтэй	Эрэгтэй	Бүгд	Эмэгтэй	Эрэгтэй	Бүгд	Эмэгтэй	Эрэгтэй	Бүгд	Эмэгтэй	Эрэгтэй	Бүгд	Эмэгтэй	Эрэгтэй	Бүгд	Эмэгтэй	Эрэгтэй
Бүгд-75		42073	16821	25252	5793	2252	3541	35701	14279	21422	579	290	289	4061	2605	1456	2242	1433	809
Төрийн өмчийн -46		30118	11429	18689	4461	1785	2676	25163	9372	15791	494	272	222	3232	2083	1149	1764	1115	649
Төрийн бус өмчийн-29		11955	5392	6563	1332	467	865	10538	4907	5631	85	18	67	829	522	307	478	318	160
Төрийн өмчийн МСҮТ-21		7688	3318	4370	0	0	0	7615	3261	4354	73	57	16	1131	716	415	556	351	205
1	Архангай аймаг дахь МСҮТ	562	246	316				562	246	316				89	50	39	45	32	13
2	Баян-Өлгий аймаг дахь МСҮТ	778	314	464				778	314	464				115	62	53	76	39	37
3	Булган аймаг дахь МСҮТ	426	222	204				426	222	204				64	40	24	29	18	11
4	Булган аймаг дахь ХАА-н МСҮТ	163	89	74				163	89	74				41	18	23	14	5	9
5	Говь-Алтай аймаг дахь МСҮТ	430	197	233				430	197	233				75	50	25	44	28	16
6	Дорнод аймаг дахь МСҮТ	470	208	262				470	208	262				52	32	20	26	19	7
7	Дундговь аймаг дахь МСҮТ	492	213	279				492	213	279				71	43	28	36	19	17
8	Завхан аймгийн Тосонцэнгэл суман дахь МСҮТ	269	133	136				269	133	136				58	40	18	26	18	8
9	Орхон аймаг дахь МСҮТ	802	343	459				802	343	459				89	61	28	47	34	13
10	Орхон аймаг дахь ХАА-н МСҮТ	293	76	217				293	76	217				50	34	16	20	13	7
11	Сүхбаатар аймаг дахь МСҮТ	443	172	271				443	172	271				51	36	15	20	14	6
12	Сэлэнгэ аймаг дахь МСҮТ	269	108	161				255	94	161	14	14	0	54	35	19	20	12	8
13	Сэлэнгэ аймгийн Шаамар суман дахь МСҮТ	150	74	76				150	74	76				43	31	12	15	8	7
14	Сэргээн Засалт, Сургалт Үйлдвэрлэлийн Төвийн Мэргэжлийн Боловсрол, Ур Чадвар Олгох Сургууль	197	92	105				197	92	105				15	12	3	11	8	3
15	Төв аймаг дахь МСҮТ	391	174	217				391	174	217				45	32	13	22	17	5
16	Төв аймгийн Заамар суман дахь МСҮТ	359	142	217				359	142	217				46	28	18	18	12	6

17	Төв аймгийн Эрдэнэ суман дахь МСҮТ	375	148	227				354	138	216	21	10	11	56	35	21	27	16	11
18	Хөвсгөл аймаг дахь МСҮТ	551	253	298				513	220	293	38	33	5	72	45	27	43	27	16
19	Хэнтий аймгийн Бор-Өндөр суман дахь МСҮТ	268	114	154				268	114	154				45	32	13	17	12	5
Төрийн бус өмчийн МСҮТ-23		5305	2866	2439	30	9	21	5190	2839	2351	85	18	67	429	259	170	206	131	75
20	Архангай аймаг дахь "Булган" МСҮТ	500	269	231				500	269	231				30	18	12	18	11	7
21	Архангай аймаг дахь "Гурван тамир" МСҮТ	310	160	150	30	9	21	280	151	129				21	16	5	13	11	2
22	Аялал жуулчлалын ур чадварын МСҮТ	77	63	14				77	63	14				8	3	5	3	1	2
23	Барилгын Бүтээцийн Үйлдвэрлэл МСҮТ	480	257	223				480	257	223				21	13	8	14	10	4
24	Баянхонгор аймаг дахь Өлзийт МСҮТ	400	281	119				400	281	119				15	11	4	7	6	1
25	Герман-Монгол МСҮТ	73	6	67				63	4	59	10	2	8	31	7	24	8	2	6
26	"Гэрэлт-Ирээдүй" МСҮТ	264	131	133				264	131	133				19	13	6	12	9	3
27	"Донбоско" МСҮТ	196	51	145				196	51	145				38	25	13	18	14	4
28	Дорноговь аймаг дахь Төмөр замын МСҮТ	374	165	209				374	165	209				18	12	6	12	8	4
29	"Топ" МСҮТ	157	129	28				157	129	28				14	11	3	6	4	2
30	"Их Засаг" МСҮТ	572	384	188				572	384	188				43	30	13	12	12	0
31	"Урлаг урлан" МСҮТ	268	174	94				268	174	94				17	8	9	6	3	3
32	"Майн Тех" МСҮТ	285	54	231				210	38	172	75	16	59	10	6	4	5	2	3
33	"Монголын Хараагүйчүүдийн Үндэсний Холбоо"-ны дэргэдэх МСҮТ	87	36	51				87	36	51				21	10	11	11	5	6
34	"Ти Эс Ти" МСҮТ	334	118	216				334	118	216				23	9	14	14	5	9
35	"Сам Юүк" МСҮТ	73	54	19				73	54	19				10	7	3	5	3	2
36	"Хангай" МСҮТ	330	187	143				330	187	143				27	20	7	14	11	3
37	"Эко Монгол Эрдэнэ" МСҮТ	240	142	98				240	142	98				10	5	5	5	1	4
38	"Энэрэл" МСҮТ	60	41	19				60	41	19				11	7	4	6	4	2
39	"Этүгэн" МСҮТ	111	100	11				111	100	11				18	14	4	4	3	1
40	Өмнөговь аймаг дахь "Скиллстек" МСҮТ	44	15	29				44	15	29				12	4	8	7	1	6
41	"Монголын цогц сургалт хөгжлийн академи" НҮТББ-ын дэргэдэх МСҮТ	70	49	21				70	49	21				12	10	2	6	5	1
Төрийн өмчийн Политехник коллеж-17		19452	7346	12106	3566	1428	2138	15601	5720	9881	285	198	87	1821	1185	636	1031	658	373

42	Барилгын политехник коллеж	2066	231	1835	344	49	295	1671	180	1491	51	2	49	147	98	49	95	61	34
43	Баянхонгор аймаг дахь Политехник коллеж	989	457	532	201	103	98	788	354	434				96	54	42	55	32	23
44	Говьсүмбэр аймаг дахь Политехник коллеж	600	147	453	183	69	114	417	78	339				79	46	33	38	20	18
45	Дархан-Уул аймаг дахь "Дархан Өргөө" Политехник коллеж	1113	366	747	378	147	231	735	219	516				92	59	33	50	30	20
46	Дархан-Уул аймаг дахь Политехник коллеж	598	280	318	62	42	20	522	224	298	14	14	0	76	55	21	37	26	11
47	Дархан-Уул аймаг дахь Уул уурхай эрчим хүчний Политехник коллеж	971	244	727	449	150	299	522	94	428				70	43	27	39	24	15
48	Дорноговь аймаг дахь Политехник коллеж	777	289	488				777	289	488				61	33	28	30	15	15
49	Дорнод аймаг дахь Политехник коллеж	849	260	589	261	97	164	588	163	425				88	54	34	50	31	19
50	Завхан аймаг дахь Политехник коллеж	672	335	337	151	96	55	460	193	267	61	46	15	76	47	29	44	29	15
51	Монгол-Солонгосын Политехник Коллеж	2161	785	1376	519	188	331	1642	597	1045				139	97	42	98	68	30
52	Налайх дүүрэг дэх Политехник коллеж	753	239	514				753	239	514				92	63	29	49	33	16
53	Өвөрхангай аймаг дахь Политехник Коллеж	1169	662	507	46	28	18	1123	634	489				132	96	36	68	48	20
54	Өмнөговь аймаг дахь Политехник коллеж	731	218	513	52	28	24	679	190	489				70	44	26	44	25	19
55	Сэлэнгэ аймаг дахь "Зүүнхараа" Политехник коллеж	382	181	201	96	62	34	286	119	167				63	42	21	31	22	9
56	Төв аймгийн Баянчандмань суман дахь Политехник коллеж	468	116	352	25	0	25	434	110	324	9	6	3	77	50	27	34	19	15
57	Увс аймаг дахь Улаангом Политехник коллеж	1199	587	612	272	150	122	927	437	490				126	73	53	74	41	33
58	Үйлдвэрлэл Урлалын Политехник коллеж	2223	1158	1065	234	95	139	1869	960	909	120	103	17	135	97	38	87	65	22
59	Хэнтий аймаг дахь Политехник коллеж	544	227	317	44	27	17	500	200	300				75	48	27	34	21	13
60	Ховд аймаг дахь "Хөгжил" Политехник коллеж	1187	564	623	249	97	152	908	440	468	30	27	3	127	86	41	74	48	26
	Төрийн бус өмчийн Политехник коллеж-6	6650	2526	4124	1302	458	844	5348	2068	3280	0	0	0	400	263	137	272	187	85
61	Анима Политехник коллеж	60	30	30	60	30	30							13	7	6	7	3	4

62	Барилга, Технологийн коллеж	1594	768	826	407	207	200	1187	561	626				87	49	38	68	38	30
63	"Дархан хаан" Политехник коллеж	30	30	0				30	30	0				34	20	14	20	10	10
64	Техник технологийн Политехник коллеж	2119	352	1767	497	81	416	1622	271	1351				108	71	37	68	48	20
65	Хүнс, Технологийн Политехник Коллеж	1451	648	803	294	137	157	1157	511	646				69	53	16	48	40	8
66	Универсал Политехник коллеж	976	480	496	44	3	41	932	477	455				58	43	15	43	34	9
67	"Шинэ иргэншил" Политехник коллеж	420	218	202				420	218	202				31	20	11	18	14	4
Төрийн өмчийн Их дээд сургууль, байгууллагын харьяа сургалтын байгууллага-8		2978	765	2213	895	357	538	1947	391	1556	136	17	119	280	182	98	177	106	71
68	Монгол Улсын Консерватори	271	151	120	271	151	120							96	65	31	72	47	25
69	Худалдаа үйлдвэрлэлийн их сургуулийн дэргэдэх МСҮТ	123	71	52				123	71	52				12	10	2	3	3	0
70	ШУТИС-ҮТС-ийн дэргэдэх МСҮТ	144	57	87				144	57	87				5	3	2	2		2
71	ШУТИС-МТС-ийн дэргэдэх МСҮТ	746	22	724				746	22	724				23	15	8	15	10	5
72	Төмөр замын Политехник коллеж	931	312	619	607	205	402	324	107	217				33	24	9	19	12	7
73	Завхан аймаг дахь Хөгжим Бүжгийн Коллеж	65	37	28				65	37	28				63	47	16	33	24	9
74	Үндэсний Батлан хамгаалахын их сургуулийн ахлагчийн сургууль	258	20	238	17	1	16	241	19	222				28	7	21	21	5	16
75	ШШГЕГ-ын харьяа "Амгалан" МСҮТ	440	95	345				304	78	226	136	17	119	20	11	9	12	5	7

---o0o---

**ХАВСРАЛТ 5. ТЕХНИКИЙН БОЛОН МЭРГЭЖЛИЙН БОЛОВСРОЛЫН СУРГАЛТЫН БАЙГУУЛЛАГЫН СУРАЛЦАГЧИД, ЭЛСЭГЧИД,
ТӨГСӨГЧДИЙН МЭДЭЭЛЭЛ /2020-2021 ОНЫ ХИЧЭЭЛИЙН ЖИЛ/**

Д/д	Сургалтын байгууллага	Нийт суралцагчид			Шинээр элсэгчид			Төгсөгчид			Ажлын байртай болсон төгсөгчид			Дараагийн шатны сургуульд дэвшин суралцсан төгсөгчид		
		Бүгд	Эмэгтэй	Эрэгтэй	Бүгд	Эмэгтэй	Эрэгтэй	Бүгд	Эмэгтэй	Эрэгтэй	Бүгд	Эмэгтэй	Эрэгтэй	Бүгд	Эмэгтэй	Эрэгтэй
Бүгд-75		42073	16821	25252	24628	10613	14015	19734	8839	10895	8987	3804	5183	1217	494	723
Төрийн өмчийн -46		30118	11429	18689	17110	7023	10087	13072	5569	7503	5200	1988	3212	792	314	478
Төрийн бус өмчийн-29		11955	5392	6563	7518	3590	3928	6662	3270	3392	3787	1816	1971	425	180	245
Төрийн өмчийн МСҮТ-21		7688	3318	4370	5066	2369	2697	4147	2038	2109	1740	778	962	60	25	35
1	Архангай аймаг дахь МСҮТ	562	246	316	443	200	243	412	209	203	144	61	83			
2	Баян-Өлгий аймаг дахь МСҮТ	778	314	464	445	212	233	405	193	212	235	111	124			
3	Булган аймаг дахь МСҮТ	426	222	204	352	196	156	314	192	122	178	121	57	2	2	0
4	Булган аймаг дахь ХАА-н МСҮТ	163	89	74	142	84	58	104	66	38	11	6	5			
5	Говь-Алтай аймаг дахь МСҮТ	430	197	233	248	110	138	172	86	86	14	8	6	4	4	0
6	Дорнод аймаг дахь МСҮТ	470	208	262	353	172	181	291	125	166	135	40	95	16	8	8
7	Дундговь аймаг дахь МСҮТ	492	213	279	311	140	171	279	140	139	174	92	82			
8	Завхан аймгийн Тосонцэнгэл суман дахь МСҮТ	269	133	136	198	118	80	170	104	66	26	10	16	3	0	3
9	Орхон аймаг дахь МСҮТ	802	343	459	419	205	214	341	161	180	31	9	22			
10	Орхон аймаг дахь ХАА-н МСҮТ	293	76	217	205	68	137	163	67	96	82	26	56			
11	Сүхбаатар аймаг дахь МСҮТ	443	172	271	239	85	154	186	89	97	121	51	70	9	2	7
12	Сэлэнгэ аймаг дахь МСҮТ	269	108	161	166	81	85	109	54	55	43	27	16	3	2	1
13	Сэлэнгэ аймгийн Шаамар суман дахь МСҮТ	150	74	76	124	66	58	127	64	63	28	16	12	1	0	1
14	Сэргээн Засалт, Сургалт Үйлдвэрлэлийн Төвийн Мэргэжлийн Боловсрол, Ур Чадвар Олгох Сургууль	197	92	105	82	38	44	0	0	0	0	0	0			
15	Төв аймаг дахь МСҮТ	391	174	217	250	118	132	212	108	104	106	52	54			
16	Төв аймгийн Заамар суман дахь МСҮТ	359	142	217	281	118	163	280	119	161	175	57	118	3	1	2
17	Төв аймгийн Эрдэнэ суман дахь МСҮТ	375	148	227	274	111	163	220	88	132	102	26	76	7	4	3
18	Хөвсгөл аймаг дахь МСҮТ	551	253	298	322	140	182	200	94	106	67	31	36	7	2	5

19	Хэнтий аймгийн Бор-Өндөр суман дахь МСҮТ	268	114	154	212	107	105	162	79	83	68	34	34	5	0	5
Төрийн бус өмчийн МСҮТ-23		5305	2866	2439	4179	2261	1918	3919	2124	1795	2400	1258	1142	62	37	25
20	Архангай аймаг дахь "Булган" МСҮТ	500	269	231	400	222	178	412	236	176	151	78	73	2	0	2
21	Архангай аймаг дахь "Гурван тамир" МСҮТ	310	160	150	240	136	104	275	156	119	275	156	119			
22	Аялал жуулчлалын ур чадварын МСҮТ	77	63	14	77	63	14	77	63	14	71	57	14	1	0	1
23	Барилгын Бүтээцийн Үйлдвэрлэл МСҮТ	480	257	223	357	194	163	359	209	150	235	146	89			
24	Баянхонгор аймаг дахь Өлзийт МСҮТ	400	281	119	400	281	119	398	269	129	398	269	129			
25	Герман-Монгол МСҮТ	73	6	67	73	6	67	80	4	76	64	4	60			
26	"Гэрэлт-Ирээдүй" МСҮТ	264	131	133	205	115	90	194	118	76	41	25	16	5	2	3
27	"Донбоско" МСҮТ	196	51	145	83	21	62	41	10	31	14	2	12	5	0	5
28	Дорноговь аймаг дахь Төмөр замын МСҮТ	374	165	209	374	165	209	374	165	209	68	26	42			
29	"Топ" МСҮТ	157	129	28	59	50	9	40	27	13	15	9	6	19	13	6
30	"Их Засаг" МСҮТ	572	384	188	237	159	78	113	83	30	36	24	12			
31	"Урлаг урлан" МСҮТ	268	174	94	172	118	54	156	99	57	156	99	57			
32	"Майн Тех" МСҮТ	285	54	231	285	54	231	277	47	230	225	28	197	2	0	2
33	"Монголын Хараагүйчүүдийн Үндэсний Холбоо"-ны дэргэдэх МСҮТ	87	36	51	65	28	37	32	10	22	12	5	7	2	1	1
34	"Ти Эс Ти" МСҮТ	334	118	216	334	118	216	325	116	209	150	25	125			
35	"Сам Юүк" МСҮТ	73	54	19	73	54	19	69	51	18	41	30	11	14	11	3
36	"Хангай" МСҮТ	330	187	143	220	130	90	170	103	67	160	95	65	10	8	2
37	"Эко Монгол Эрдэнэ" МСҮТ	240	142	98	240	142	98	240	142	98	127	69	58			
38	"Энэрэл" МСҮТ	60	41	19	60	41	19	60	41	19	32	21	11	2	2	0
39	"Этүгэн" МСҮТ	111	100	11	111	100	11	123	110	13	25	25	0			
40	Өмнөговь аймаг дахь "Скиллстек" МСҮТ	44	15	29	44	15	29	34	13	21	34	13	21			
41	"Монголын цогц сургалт хөгжлийн академи" НҮТББ-ын дэргэдэх МСҮТ	70	49	21	70	49	21	70	52	18	70	52	18			
Төрийн өмчийн Политехник коллеж-17		19452	7346	12106	10196	4160	6036	7193	3062	4131	2859	1097	1762	598	225	373
42	Барилгын политехник коллеж	2066	231	1835	1009	117	892	621	79	542	341	26	315	56	6	50

43	Баянхонгор аймаг дахь политехник коллеж	989	457	532	537	242	295	339	157	182	188	102	86	63	30	33
44	Говьсүмбэр аймаг дахь политехник коллеж	600	147	453	278	59	219	274	75	199	94	39	55	14	2	12
45	Дархан-Уул аймаг дахь "Дархан Өргөө" политехник коллеж	1113	366	747	639	234	405	344	122	222	64	14	50	48	14	34
46	Дархан-Уул аймаг дахь политехник коллеж	598	280	318	326	145	181	186	68	118	64	8	56	33	22	11
47	Дархан-Уул аймаг дахь Уул уурхай эрчим хүчний дэх политехник коллеж	971	244	727	494	132	362	421	120	301	135	24	111	5	0	5
48	Дорноговь аймаг дахь дэх политехник коллеж	777	289	488	467	173	294	349	130	219	70	12	58	3	1	2
49	Дорнод аймаг дахь дэх политехник коллеж	849	260	589	399	126	273	292	128	164	99	46	53	43	14	29
50	Завхан аймаг дахь дэх политехник коллеж	672	335	337	490	267	223	239	150	89	109	58	51	21	9	12
51	Монгол-Солонгосын политехник Коллеж	2161	785	1376	908	327	581	676	221	455	307	100	207			
52	Налайх дүүрэг дэх политехник коллеж	753	239	514	361	128	233	265	116	149	136	46	90	38	8	30
53	Өвөрхангай аймаг дахь политехник Коллеж	1169	662	507	836	532	304	584	394	190	189	120	69	3	2	1
54	Өмнөговь аймаг дахь политехник коллеж	731	218	513	322	100	222	227	62	165	64	17	47	3	0	3
55	Сэлэнгэ аймаг дахь "Зүүнхараа" политехник коллеж	382	181	201	216	113	103	153	83	70	41	13	28	21	6	15
56	Төв аймгийн Баянчандмань суман дахь политехник коллеж	468	116	352	208	68	140	171	47	124	100	20	80	17	3	14
57	Увс аймаг дахь Улаангом политехник коллеж	1199	587	612	620	314	306	469	218	251	249	111	138	10	6	4
58	Үйлдвэрлэл Урлалын политехник коллеж	2223	1158	1065	996	565	431	764	470	294	305	205	100	149	67	82
59	Хэнтий аймаг дахь политехник коллеж	544	227	317	340	150	190	217	108	109	133	61	72	16	10	6
60	Ховд аймаг дахь "Хөгжил" политехник коллеж	1187	564	623	750	368	382	602	314	288	171	75	96	55	25	30
Төрийн бус өмчийн Политехник коллеж-6		6650	2526	4124	3339	1329	2010	2743	1146	1597	1387	558	829	363	143	220
61	Анима политехник коллеж	60	30	30	17	11	6	10	6	4	3	2	1			
62	Барилга, Технологийн политехник коллеж	1594	768	826	935	438	497	1010	501	509	556	226	330			

63	"Дархан хаан" политехник коллеж	30	30	0	30	30	0	30	30	0	30	30	0			
64	Техник технологийн политехник коллеж	2119	352	1767	1062	228	834	806	172	634	334	86	248	119	27	92
65	Хүнс, Технологийн политехник Коллеж	1451	648	803	675	298	377	427	193	234	195	81	114	147	69	78
66	Универсал политехник коллеж	976	480	496	415	213	202	303	158	145	155	76	79	60	21	39
67	"Шинэ иргэншил" политехник коллеж	420	218	202	205	111	94	157	86	71	114	57	57	37	26	11
Төрийн өмчийн Их дээд сургууль, байгууллагын харьяа сургалтын байгууллага-8		2978	765	2213	1848	494	1354	1732	469	1263	601	113	488	134	64	70
68	Монгол Улсын Консерватори	271	151	120	123	59	64	71	41	30	0	0	0	71	41	30
69	Худалдаа үйлдвэрлэлийн их сургуулийн дэргэдэх МСҮТ	123	71	52	123	71	52	114	63	51	27	15	12			
70	ШУТИС-ҮТС-ийн дэргэдэх МСҮТ	144	57	87	121	51	70	108	44	64	67	33	34			
71	ШУТИС-МТС-ийн дэргэдэх МСҮТ	746	22	724	298	14	284	268	11	257	81	3	78			
72	Төмөр замын политехник коллеж	931	312	619	538	180	358	534	196	338	173	60	113	14	6	8
73	Завхан аймаг дахь Хөгжим Бүжгийн Коллеж	65	37	28	27	16	11	21	12	9	0	0	0	21	12	9
74	Үндэсний Батлан хамгаалахын их сургуулийн ахлагчийн сургууль	258	20	238	178	8	170	195	7	188	167	2	165	28	5	23
75	ШШГЕГ-ын харьяа "Амгалан" МСҮТ	440	95	345	440	95	345	421	95	326	86	0	86			

---o0o---

**ХАВСРАЛТ-6. ТЕХНИКИЙН БОЛОН МЭРГЭЖЛИЙН БОЛОВСРОЛ, СУРГАЛТЫН БАЙГУУЛЛАГА БҮС, АЙМАГ, НИЙСЛЭЛЭЭР
/2020-2021 ОНЫ ХИЧЭЭЛИЙН ЖИЛ/**

Д/д	Бүс	Аймаг, нийслэл	Мэргэжлийн боловсрол, сургалтын байгууллагын нэр	Байршил (хот, аймаг, дүүрэг, сум)	Хүчин чадал		Мэргэжлийн хөтөлбөр		Байгуулагдсан он	Байгуулсан хөрөнгийн эх үүсвэр
					Үндсэн багшийн тоо	Суралцагчийн тоо	Мэргэжлийн чиглэл/салбар	Нийт олгодог мэргэжлийн тоо		
Бүгд -75 МБСБ					2242	42073				
1	Баруун бүс-7 МБСБ	Баян-Өлгий-1	Баян-Өлгий аймаг дахь МСҮТ	Баян-Өлгий аймаг, Өлгий сум, 4-р баг	76	778	Барилга, хөдөө аж ахуй, ахуй үйлчилгээ	18	1965	Төрийн
2		Говь-Алтай-1	Говь-Алтай аймаг дахь МСҮТ	Говь-Алтай аймаг, Есөнбулаг сум, Жаргалант баг	44	430	Барилга, аж үйлдвэр, тээвэр, үйлчилгээ, хөдөө аж ахуй	20	1969	Төрийн
3		Завхан-3	Завхан аймаг дахь политехник коллеж	Завхан аймаг, Улиастай сум	44	672	Барилга, үйлчилгээ, тээвэр, аж үйлдвэр	23	1963	Төрийн
4			Завхан аймгийн Тосонцэнгэл суман дахь МСҮТ	Завхан аймаг, Тосонцэнгэл сум, Улаан толгой баг	26	269	Аж үйлдвэр, үйлчилгээ, хөдөө аж ахуй	14	2010	Төрийн
5			Завхан аймаг дахь Хөгжим бүжгийн коллеж	Завхан аймаг, Улиастай сум	33	65	Соёл урлаг	5	1988	Төрийн
6		Увс-1	Увс аймаг дахь "Улаангом" политехник коллеж	Увс аймаг, Улаангом сум	74	1199	Барилга, аж үйлдвэр, үйлчилгээ, хөдөө аж ахуй	37	1971	Төрийн
7		Ховд-1	Ховд аймаг дахь "Хөгжил" политехник коллеж	Ховд аймаг, Жаргалант сум	74	1187	Барилга, аж үйлдвэр, үйлчилгээ, хөдөө аж ахуй	31	1944	Төрийн
8	Хангайн бүс-11 МБСБ	Архангай-1	Архангай аймаг дахь МСҮТ	Архангай аймаг, Эрдэнэбулган сум	45	562	Барилга, аж үйлдвэр, хөдөө аж ахуй, үйлчилгээ	21	1970	Төрийн
9		Архангай-3	Архангай аймаг дахь "Булган" МСҮТ	Архангай аймаг, Цэцэрлэг хот	18	500	Барилга, үйлчилгээ, аж үйлдвэр	13	2012	Хувийн
10			Архангай аймаг дахь "Гурван тамир" МСҮТ	Архангай аймаг, Цэцэрлэг хот	13	310	Хөдөө аж ахуй	7	2012	Хувийн
11		Баянхонгор-2	Баянхонгор аймаг дахь политехник коллеж	Баянхонгор аймаг, Номгон сум	55	989	Барилга, хөдөө аж ахуй, үйлчилгээ, тээвэр	17	1963	Төрийн
12			Баянхонгор аймаг дахь "Өлзийт" МСҮТ	Баянхонгор аймаг, Баянхонгор сум, Дуурсах	7	400	Хөдөө аж ахуй	3	2006	Хувийн
13		Булган-2	Булган аймаг дахь МСҮТ	Булган аймаг, Булган сум, 5-р баг, Жаргалан баг	29	426	Аж үйлдвэр, тээвэр, үйлчилгээ	12	1987	Төрийн
14			Булган аймаг дахь ХАА-н МСҮТ	Булган аймаг, Булган сум, 4-р баг	14	163	Хөдөө аж ахуй	8	2010	Төрийн

15	Төвийн бүс-16 МБСБ	Орхон-2	Орхон аймаг дахь МСҮТ	Орхон аймаг, Баян-Өндөр сум, Оюут баг, Ш.Отгонбилэгийн гудамж	47	802	Аж үйлдвэр, үйлчилгээ, барилга	19	1989	Төрийн	
16			Орхон аймаг дахь ХАА-н МСҮТ	Орхон аймаг, Баян-Өндөр сум, Уртбулаг баг	20	293	Хөдөө аж ахуй, барилга, тээвэр	6	2010	Төрийн	
17		Өвөрхангай-1	Өвөрхангай аймаг дахь политехник коллеж	Өвөрхангай аймаг, Арвайхээр сум, 5-р баг	68	1169	Барилга, хөдөө аж ахуй, үйлчилгээ, тээвэр	25	1974	Төрийн	
18		Хөвсгөл-1	Хөвсгөл аймаг дахь МСҮТ	Хөвсгөл аймаг, Мөрөн сум, Эрчим баг	43	551	Барилга, хөдөө аж ахуй, үйлчилгээ, байгаль орчин	19	1972	Төрийн	
19		Говьсүмбэр-1	Говьсүмбэр аймаг дахь политехник коллеж	Говьсүмбэр аймаг, Сүмбэр сум, 3-р баг	38	600	Уул уурхай	16	1967	Төрийн	
20		Дархан-Уул-3		Дархан-Уул аймаг дахь Уул уурхай, эрчим хүчний политехник коллеж	Дархан-Уул аймаг, Дархан сум, 13-р баг	39	971	Уул уурхай, Эрчим хүч	18	1945	Төрийн
21				Дархан-Уул аймаг дахь "Дархан-Өргөө" политехник коллеж	Дархан-Уул аймаг, Дархан сум, 15-р хороо	50	1113	Барилга	21	1977	Төрийн
22				Дархан-Уул аймаг дахь политехник коллеж	Дархан-Уул аймаг, Дархан сум, 5-р баг	37	598	Барилга, аж үйлдвэр	13	1964	Төрийн
23		Дорноговь-2		Дорноговь аймаг дахь политехник коллеж	Дорноговь аймаг, Сайншанд сум, 3-р баг	30	777	Барилга, аж үйлдвэр, хөдөө аж ахуй, үйлчилгээ, тээвэр	17	1986	Төрийн
24				Дорноговь аймаг дахь Төмөр Замын МСҮТ	Дорноговь аймаг, Сайншанд сум	12	374	Тээвэр	7	2011	Хувийн
25		Дундговь-1		Дундговь аймаг дахь МСҮТ	Дундговь аймаг, Сайнцагаан сум	36	492	Барилга, хөдөө аж ахуй, тээвэр, аж үйлдвэр	18	1974	Төрийн
26		Өмнөговь-2		Өмнөговь аймаг дахь политехник коллеж	Өмнөговь аймаг, Даланзадгад сум	44	731	Уул уурхай, барилга, үйлчилгээ, аж үйлдвэр	17	1963	Төрийн
27				Өмнөговь аймаг дахь "СкиллсТех" МСҮТ	Өмнөговь аймаг, Ханбогд сум	7	44	Уул уурхай	3	2015	Хувийн
28		Сэлэнгэ-3		Сэлэнгэ аймаг дахь МСҮТ	Сэлэнгэ аймаг, Сүхбаатар сум	20	269	Барилга, үйлчилгээ, аж үйлдвэр	8	1972	Төрийн
29				Сэлэнгэ аймгийн Шаамар суман дахь МСҮТ	Сэлэнгэ аймаг, Шаамар сум	15	150	Хөдөө аж ахуй, тээвэр, үйлчилгээ	8	1957	Төрийн
30				Сэлэнгэ аймгийн Мандал суман дахь "Зүүнхараа" политехник коллеж	Сэлэнгэ аймаг, Мандал сум	31	382	Хөдөө аж ахуй, тээвэр, үйлчилгээ	17	2009	Төрийн

31	Төв-4	Төв аймаг дахь МСҮТ	Төв аймаг, Зуунмод сум	22	391	Барилга, аж үйлдвэр, үйлчилгээ	12	1980	Төрийн	
32		Төв аймгийн Баянчандмань суман дахь политехник коллеж	Төв аймаг, Баянчандмань сум	34	468	Хөдөө аж ахуй, барилга, тээвэр, аж үйлдвэр	12	1969	Төрийн	
33		Төв аймгийн Заамар суман дахь МСҮТ	Төв аймаг, Заамар сум, Бат-өлзийт	18	359	Уул уурхай, барилга, аж үйлдвэр, хөдөө аж ахуй	14	1968	Төрийн	
34		Төв аймгийн Эрдэнэ суман дахь МСҮТ	Төв аймаг, Эрдэнэ сум, 5-р баг	27	375	Хөдөө аж ахуй, барилга, тээвэр	12	1955	Төрийн	
35	Зүүн бүс-5 МБСБ	Дорнод-2	Дорнод аймаг дахь МСҮТ	Дорнод аймаг, Хэрлэн сум, 7-р баг	26	470	Барилга, тээвэр, аж үйлдвэр	15	1963	Төрийн
36		Дорнод аймаг дахь политехник коллеж	Дорнод аймаг, Хэрлэн сум, 7-р баг	50	849	Уул уурхай, аж үйлдвэр, хөдөө аж ахуй	18	1924	Төрийн	
37		Сүхбаатар-1	Сүхбаатар аймаг дахь МСҮТ	Сүхбаатар аймаг, Баруун-урт сум	20	443	Барилга, тээвэр, аж үйлдвэр, хөдөө аж ахуй	14	2004	Төрийн
38		Хэнтий-2	Хэнтий аймаг дахь политехник коллеж	Хэнтий аймаг, Чингис хот, Хэрлэн сум	34	544	Барилга, хөдөө аж ахуй, аж үйлдвэр	18	1969	Төрийн
39			Хэнтий аймгийн Бор-Өндөр суман дахь МСҮТ	Хэнтий аймаг, Бор-Өндөр сум, Бор-Өндөр	17	268	Уул уурхай, барилга, аж үйлдвэр, тээвэр	12	1999	Төрийн
40	Улаанбаатар-36 МБСБ	Багануур-1	Гэрэлт-Ирээдүй МСҮТ	Улаанбаатар, Багануур дүүрэг	12	264	Барилга, аж үйлдвэр	6	2014	Хувийн
41		Баянгол-6	Барилгын политехник коллеж	Улаанбаатар, Баянгол дүүрэг	95	2066	Барилга	18	1954	Төрийн
42			"Энэрэл" МСҮТ	Улаанбаатар, Баянгол дүүрэг, 7 хороо	6	60	Үйлчилгээ	4	2014	Хувийн
43			"Сам Юук" МСҮТ	Улаанбаатар, Баянгол дүүрэг, 11-р хороо	5	73	Үйлчилгээ	4	2016	Хувийн
44			Техник Технологийн политехник коллеж	Улаанбаатар, Баянгол дүүрэг, 5-р хороо	68	2119	Барилга, тээвэр, аж үйлдвэр,	23	1984	Хувийн
45			"Универсал" политехник коллеж	Улаанбаатар, Баянгол дүүрэг, Л.Энэбишийн гудамж	43	976	Барилга, аж үйлдвэр, үйлчилгээ, эрүүл мэнд	19	2013	Хувийн
46			Төмөр замын политехник коллеж	Улаанбаатар, Баянгол дүүрэг, Энхтайвны өргөн чөлөө	19	931	Тээвэр	80	1971	Төрийн

47		Анима политехник коллеж	Улаанбаатар, Баянзүрх дүүрэг	7	60	Соёл урлаг	3	1994	Хувийн
48		Дон Боско МСҮТ	Улаанбаатар, Баянзүрх дүүрэг, 13-р хороо	18	196	Санхүү, бизнес, үйлчилгээ, барилга, тээвэр	6	2001	Хувийн
49	Баянзүрх-8	"Барилгын бүтээцийн үйлдвэрлэл" МСҮТ	Улаанбаатар, Баянзүрх дүүрэг, Дарь Эхийн гудамж	14	480	Барилга, хөдөө аж ахуй, аж үйлдвэр	9	2015	Хувийн
50		"Топ" МСҮТ	Улаанбаатар, Баянзүрх дүүрэг	6	157	Соёл урлаг	4	2015	Хувийн
51		"Урлаг-урлан" МСҮТ	Улаанбаатар, Баянзүрх дүүрэг	6	268	Соёл урлаг	7	2016	Хувийн
52		Барилга, технологийн политехник коллеж	Улаанбаатар, Баянзүрх дүүрэг, 2-р хороо, Их засгийн өргөн чөлөө	68	1594	Барилга, үйлчилгээ, аж үйлдвэр, тээвэр	20	1993	Хувийн
53		Үндэсний Батлан хамгаалахын их сургуулийн ахлагчийн сургууль	Улаанбаатар, Баянзүрх дүүрэг	21	258	Цэрэг, батлан хамгаалах	20	2013	Төрийн
54		ШШГЕГ-Амгалан МСҮТ	Улаанбаатар, Баянзүрх дүүрэг	12	440	Барилга, аж үйлдвэр	10	2008	Төрийн
55	Налайх-1	Налайх дүүрэг дэх политехник коллеж	Улаанбаатар, Налайх дүүрэг, Дамдины гудамж	49	753	Барилга, уул уурхай, аж үйлдвэр	15	1954	Төрийн
56	Сонгинохайрхан-3	Майнтех МСҮТ	Улаанбаатар, Сонгинохайрхан дүүрэг, 20-р хороо	5	285	Уул уурхай, тээвэр	3	2005	Хувийн
57		"Ти Эс Ти" МСҮТ	Улаанбаатар, Сонгинохайрхан дүүрэг, 29-р хороо	14	334	Тээвэр, уул уурхай	9	2015	Хувийн
58		Их Засаг их сургуулийн дэргэдэх МСҮТ	Улаанбаатар, Сонгинохайрхан дүүрэг, 27-р хороо	12	572	Санхүү, бизнес, үйлчилгээ	6	2007	Хувийн
59		Үйлдвэрлэл- урлалын политехник коллеж	Улаанбаатар, Сүхбаатар дүүрэг, Ногоон нуурын гудамж	87	2223	Үйлчилгээ, аж үйлдвэр, тээвэр	31	1960	Төрийн
60	Сүхбаатар-9	Сэргээн засалт сургалт үйлдвэрлэлийн төвийн Мэргэжлийн боловсрол ур чадвар олгох сургууль	Улаанбаатар, Сүхбаатар дүүрэг, Эрхүүгийн гудамж	11	197	Аж үйлдвэр, үйлчилгээ	9	1976	Төрийн

61		Худалдаа Үйлдвэрлэлийн их сургуулийн дэргэдэх МСҮТ	Улаанбаатар, Сүхбаатар дүүрэг, 8-р хороо	3	123	Санхүү, бизнес, аж үйлдвэр	4	1969	Төрийн
62		Монгол Улсын Консерватори	Улаанбаатар, Сүхбаатар дүүрэг	72	271	Соёл урлаг	7	1937	Төрийн
63		"Аялал жуулчлалын ур чадвар" МСҮТ	Улаанбаатар, Сүхбаатар дүүрэг, 1-р хороо	3	77	Аялал жуулчлал, үйлчилгээ	4	2015	Хувийн
64		"Эко Монгол эрдэнэ" МСҮТ	Улаанбаатар, Сүхбаатар дүүрэг, 16-р хороо	5	240	Хөдөө аж ахуй, уул уурхай	5	2012	Хувийн
65		"Этүгэн" Дээд сургуулийн дэргэдэх МСҮТ	Улаанбаатар, Сүхбаатар дүүрэг, Ж.Батмөнхийн гудамж	4	111	Эрүүл мэнд	2	2014	Хувийн
66		ШУТИС-ийн ҮТС-ийн дэргэдэх МСҮТ	Улаанбаатар, Чингэлтэй дүүрэг, Чоймбол-8	2	144	Барилга	3	2006	Төрийн
67		"Монголын цогц сургалт хөгжлийн академи" ТББ-ын дэргэдэх МСҮТ	Улаанбаатар, Сүхбаатар дүүрэг	6	70	Үйлчилгээ	4	2019	Хувийн
68	Чингэлтэй-2	"Дархан хаан" политехник коллеж	Улаанбаатар, Чингэлтэй дүүрэг, 13-р хороо	20	30	Эрүүл мэнд	1	1999	Хувийн
69		"Шинэ иргэншил" ДС-ийн дэргэдэх политехник коллеж	Улаанбаатар хот, Чингэлтэй дүүрэг, 4 хороо НҮБ гудамж-6	18	420	Үйлчилгээ, мэдээллийн технологи	6	2007	Хувийн
70	Хан-Уул-6	Монгол-Солонгосын политехник коллеж	Улаанбаатар, Хан-Уул дүүрэг, 3-р хороо	98	2161	Аж үйлдвэр, тээвэр	27	1966	Төрийн
71		Герман-Монголын МСҮТ	Улаанбаатар, Хан-Уул дүүрэг, Чингисийн өргөн чөлөө	8	73	Барилга, аж үйлдвэр	2	2012	Хувийн
72		"Монголын Хараагүйчүүдийн Үндэсний Холбоо"-ны дэргэдэх МСҮТ	Улаанбаатар, Хан-Уул дүүрэг, 3-р хороо	11	87	Үйлчилгээ, соёл урлаг	7	2016	Хувийн
73		Хүнс, Технологийн политехник коллеж	Улаанбаатар, Хан-Уул дүүрэг, Үйлдвэрийн гудамж-26	48	1451	Аж үйлдвэр	8	1965	Хувийн
74		"Хангай" ДС-ийн харъяа МСҮТ	Улаанбаатар, Хан-Уул дүүрэг, 3-р хороо	14	330	Аж үйлдвэр, үйлчилгээ, мэдээллийн технологи	13	2014	Хувийн
75		ШУТИС-ийн МТС-ийн дэргэдэх МСҮТ	Улаанбаатар, Хан-Уул дүүрэг	15	746	Тээвэр, уул уурхай	5	1969	Төрийн

---oOo---

ТЕХНИКИЙН БОЛОН МЭРГЭЖЛИЙН БОЛОВСРОЛ, СУРГАЛТЫН БАЙГУУЛЛАГЫН ЗАХИРГААНЫ СТАТИСТИК МАЯГТЫН ХУГАЦАА															
Д/д	Маягтууд	Маягтын нэр	Сар												
			1	2	3	4	5	6	7	8	9	10	11	12	
1	3-ТМБ-1	Техникийн болон мэргэжлийн боловсрол, сургалтын байгууллагын 20.../ 20... оны хичээлийн жилийн мэдээ											10.15		
2	3-ТМБ-2	Техникийн болон мэргэжлийн боловсрол, сургалтын байгууллагын сургалтын орчны 20... / 20...оны хичээлийн жилийн мэдээ											10.15		
3	3-ТМБ-3	Техникийн болон мэргэжлийн боловсрол, сургалтын байгууллагын дотуур байрны 20... / 20...оны хичээлийн жилийн мэдээ											10.15		
4	3-ТМБ-4	Техникийн болон мэргэжлийн боловсрол, сургалтын байгууллагад суралцагчдын 20.../ 20...оны хичээлийн жилийн мэдээ											10.15		
5	3-ТМБ-5	Техникийн болон мэргэжлийн боловсрол, сургалтын байгууллагад суралцагчдын 20.../ 20... оны хичээлийн жилийн мэдээ, мэргэжлийн чиглэлээр											10.15		
6	3-ТМБ-6	Техникийн болон мэргэжлийн боловсрол, сургалтын байгууллагад суралцагчдын 20.../ 20... оны хичээлийн жилийн мэдээ, насны ангиллаар											10.15		
7	3-ТМБ-7	Техникийн болон мэргэжлийн боловсрол, сургалтын байгууллагад суралцагчдын 20.../ 20... оны хичээлийн жилийн мэдээ, орон нутгийн харъяаллаар											10.15		
8	3-ТМБ-8	Техникийн болон мэргэжлийн боловсрол, сургалтын байгууллагын дотуур байранд амьдарч буй суралцагчдын 20... / 20...оны хичээлийн жилийн мэдээ											10.15		
9	3-ТМБ-9	Техникийн болон мэргэжлийн боловсрол, сургалтын байгууллагад суралцагчдын шилжилт, хөдөлгөөний 20... / 20...оны хичээлийн жилийн мэдээ											10.15		
10	3-ТМБ-10	Техникийн болон мэргэжлийн боловсрол, сургалтын байгууллагад шинээр элсэгчдийн 20.../ 20... оны хичээлийн жилийн мэдээ			3.25								10.15		
11	3-ТМБ-11	Техникийн болон мэргэжлийн боловсрол, сургалтын байгууллагад шинээр элсэгчдийн 20.../ 20... оны хичээлийн жилийн мэдээ, насны ангиллаар			3.25								10.15		

12	3-ТМБ-12	Техникийн болон мэргэжлийн боловсрол, сургалтын байгууллагад шинээр элсэгчдийн 20.../ 20... оны хичээлийн жилийн мэдээ, орон нутгийн харьяаллаар			3.25							10.15		
13	3-ТМБ-13	Техникийн болон мэргэжлийн боловсрол, сургалтын байгууллагад ажиллагчдын 20.../ 20... оны хичээлийн жилийн мэдээ										10.15		
14	3-ТМБ-14	Техникийн болон мэргэжлийн боловсрол, сургалтын байгууллагын удирдах ажилтан,багшийн 20... / 20...оны хичээлийн жилийн мэдээ										10.15		
15	3-ТМБ-15	Техникийн болон мэргэжлийн боловсрол, сургалтын байгууллагын удирдах ажилтан,багшийн 20... / 20...оны хичээлийн жилийн мэдээ, мэргэжлийн ерөнхий чиглэлээр										10.15		
16	3-ТМБ-16	Техникийн болон мэргэжлийн боловсрол, сургалтын байгууллагын мэргэжлийн үндсэн багшийн 20... / 20...оны хичээлийн жилийн мэдээ, хичээл зааж буй мэргэжлийн чиглэлээр										10.15		
17	3-ТМБ-17	Техникийн болон мэргэжлийн боловсрол, сургалтын байгууллагын орлого, зарлагын 20... оны мэдээ			2.20									
18	3-ТМБ-18	Техникийн болон мэргэжлийн боловсрол, сургалтын байгууллагын төгсөгчдийн 20.../ 20... оны хичээлийн жилийн мэдээ							6.25					
19	3-ТМБ-19	Техникийн болон мэргэжлийн боловсрол, сургалтын байгууллагын төгсөгчдийн 20.../ 20... оны хичээлийн жилийн мэдээ, мэргэжлийн чиглэлээр							6.25					
20	3-ТМБ-20	Техникийн болон мэргэжлийн боловсрол, сургалтын байгууллагын номын сангийн 20... оны мэдээ			2.25									
21	3-ТМБ-21	Мэргэжлийн боловсрол, сургалтын үнэлгээ, мэдээлэл, бүсийн арга зүйн төвийн 20... оны ... хагас жилийн мэдээ			2.15					7.15				
22	3-ТМБ-22	Техникийн болон мэргэжлийн боловсрол, сургалтын байгууллагын суралцагчдын 20... оны тэтгэлгийн мэдээ			2.25									

ТЭМДЭГЛЭЛ